物件番号：340-3427

事務所移転をお考えの方！広い事務所をお探しの方！お問い合わせお待ちしております！
★3～4階・一括貸し(約84坪)★モノレール安里駅徒歩6分！国道沿いの好立地！
セキュリティ・駐車場完備！

【間取り図】

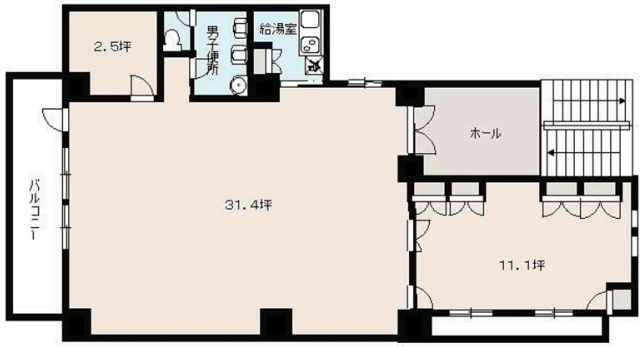

○2階以上 ○即入居可○駐車場あり

●トイレ●給湯室●TVアンテナ

種別	貸事務所		
地域	那覇市安里		
家賃	770,000円		
共益費	50,000円	衛生費	
駐車場	1台 / 8,800円	駐車場備考	軽・小型（4台）：1台当たり8,800円（税込）
敷金	1,400,000円	礼金	
手数料	778,800円	初期費用	3,836,400円
その他一時金	契約時： 火災保険 要加入 保証委託契約保証料 828,800円		

名称	琉球通信工事ビル			
所在地	沖縄県那覇市安里３‐４‐１２			
築年	2010年11月(築13年)			
所在階数	3階 / 4階建			
引渡し	即時可			
専有面積	272.52㎡(82.44坪)			
交通	安里駅より徒歩5分 安里駅前バス停より徒歩4分			
校区	壺屋小学校まで徒歩10分 真和志中学校まで徒歩10分			
契約期間	2年	更新料		
設備	冷蔵庫	厨房設備	給湯	男女別トイレ
	浴室有り	温水洗浄便座	エアコン	インターネット対応
有線放送	モニター付きインターホン	宅配ボックス	防犯カメラ	カラオケ設備
エレベーター	敷地内ゴミ置き場	居抜き		

沖縄県知事免許　(09)第002106号

(株)琉信ハウジング　本店(賃貸)

住所：沖縄県那覇市松山2-3-12

営業時間：09:00～17:00

定休日：日曜・祝日

TEL：0078 - 60159 - 134925

FAX：098 - 863 - 1426

HP：http://www.ryuhau.co.jp/index.html

取引態様：一般

更新日：2024.05.13