物件番号：340-3592

## 首里儀保エリア！駅徒歩3分・バス停徒歩1分の立地が魅力的な、利便性の高い物件です

【間取り図】

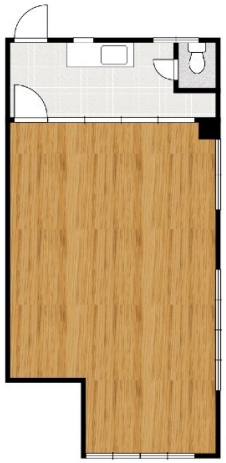

○1階 ○駐車場あり

トイレ●保証会社必加入

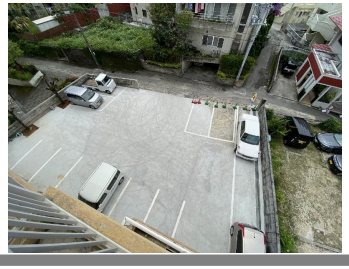

| 種別 | 貸店舗 | | |
|---|---|---|---|
| 地域 | 那覇市首里儀保町 | | |
| 家賃 | 132,000円 | | |
| 共益費 | | 衛生費 | |
| 駐車場 | 1台 / 5,500円 | 駐車場備考 | 屋外：普通 |
| 敷金 | 240,000円 | 礼金 | 132,000円 |
| 手数料 | 137,500円 | 初期費用 | 784,500円 |
| その他一時金 | 契約時：<br>火災保険 要加入<br>保証委託契約保証料 137,500円 | | |

| 名称 | 安里ビル | | |
|---|---|---|---|
| 所在地 | 沖縄県那覇市首里儀保町２‐３６‐ | | |
| 築年 | 1979年9月(築44年) | | |
| 所在階数 | 1階 / 5階建 | | |
| 引渡し | 応相談 | | |
| 専有面積 | 46.26㎡(14坪) | | |
| 交通 | 儀保駅より徒歩3分<br>儀保バス停より徒歩1分 | | |
| 校区 | 城北小学校まで徒歩11分<br>首里中学校まで徒歩18分 | | |
| 契約期間 | 2年 | 更新料 | 16,500円 |
| 設備 | 冷蔵庫 / 厨房設備 / 給湯 / 男女別トイレ | | |
| | 浴室有り / 温水洗浄便座 / エアコン / インターネット対応 | | |
| 有線放送 | モニター付きインターホン / 宅配ボックス / 防犯カメラ / カラオケ設備 | | |
| エレベーター | 敷地内ゴミ置き場 / 居抜き | | |


沖縄県知事免許　(09)第002106号

**(株)琉信ハウジング　本店(賃貸)**

住所：沖縄県那覇市松山2-3-12

営業時間：09:00～17:00　定休日：日曜・祝日

TEL：0078 - 60159 - 134925

FAX：098 - 863 - 1426

HP：http://www.ryuhau.co.jp/index.html


取引態様：仲介

更新日：2024.05.10