物件番号：37-5237

【呉屋ビル 102】空き店舗でました!! 用途についてはご相談ください。

【間取り図】

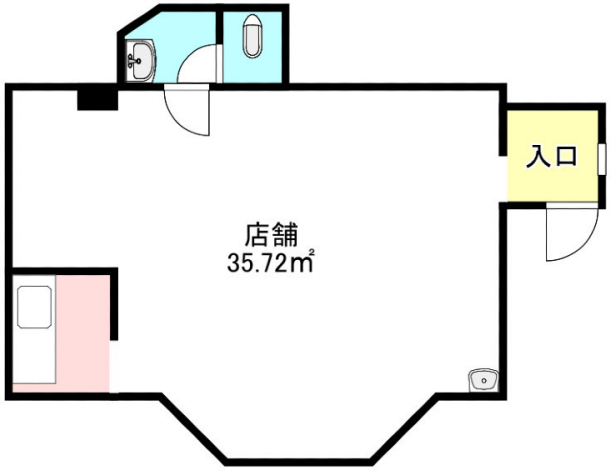

〇1階

※定期借家契約
※現状貸しになります。
※賃料は税込み金額になります。
※家賃保証要加入：総賃料の50%/入居時以降は総賃料の1.7%/毎月(入居期間中)、審査に通らない場合、別途指定する家賃保証契約利用可

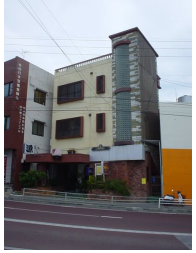

NO IMAGE

種別	貸店舗		
地域	宜野湾市真栄原		
家賃	80,000円		
共益費	1,000円	衛生費	
駐車場	無	駐車場備考	
敷金		礼金	1ヶ月
手数料	1ヶ月	初期費用	
その他一時金	初回保証料：総賃料の50%、テナント保険（飲食店の場合）：54,000円～、特定消火器：6,380円		

名称	呉屋ビル		
所在地	沖縄県宜野湾市真栄原１‐２３‐８		
築年	1979年1月(築45年)		
所在階数	1階 / 3階建		
引渡し	応相談		
専有面積	42.7㎡(12.9坪)		
交通	てだこ浦西駅より徒歩30分 広栄団地入口バス停より徒歩3分		
校区	嘉数小学校まで徒歩5分 嘉数中学校まで徒歩5分		
契約期間	2年	更新料	11,000円
設備	冷蔵庫 / 厨房設備 / 給湯 / 男女別トイレ		
	浴室有り / 温水洗浄便座 / エアコン / インターネット対応		
有線放送	モニター付きインターホン / 宅配ボックス / 防犯カメラ / カラオケ設備		
エレベーター	敷地内ゴミ置き場 / 居抜き		

沖縄県知事　(7)第2839号

株式会社　てだこ

住所：沖縄県浦添市当山2-5-6

営業時間：10:00～18:30

定休日：日曜日・年末年始・GW・旧盆

TEL：0078 - 60159 - 146729

FAX：098 - 879 - 1505

HP：http://www.tedako.co.jp

取引態様：代理

更新日：2024.05.18