物件番号：579-2165

當山商事ビル☆最上階360度ガラス張りペントハウス&ルーフトップテラスの2フロア！北谷交差点沖縄銀行向かい☆ 旅館業許可取得済み☆分割不可

【間取り図】

○2階以上 ○最上階
○海が近い(500m以内)○駐車場あり

北谷交差点(国道58号線沿い)當山商事ビルの最上階2フロア。沖縄銀行向かい。米軍基地ゲート近く。北谷交差点は地元・観光客・米軍基地コミュニティーの全方面に強いエリア！
・屋外広告看板は宣伝効果抜群！
(北谷交差点は県内屈指の交通量で契約屋外看板設置場所としても非常に人気◎
販売促進や認知度アップに利用されています。)
・7階ペントハウスは360度ガラス張り(隣接市町村・基地等で開催される花火も楽しめます◎)。

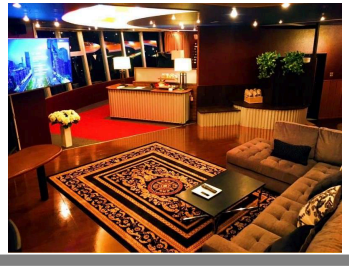

種別	貸店舗		
地域	北谷町北谷		
家賃	880,000円		
共益費	60,000円	衛生費	22,000円
駐車場	60台 / 無料	駐車場備考	各テナント共有駐車場60台！
敷金	4ヶ月	礼金	2ヶ月
手数料	1ヶ月	初期費用	
その他一時金	家賃保証委託料・火災保険（自己加入）		

名称	當山商事ビル			
所在地	沖縄県北谷町北谷１－３－１			
築年	1988年7月(築35年)			
所在階数	7階 / 7階建			
引渡し	応相談			
専有面積	438.3㎡(132.6坪)			
交通	桑江中学校入口バス停より徒歩3分			
校区	北玉小学校 桑江中学校			
契約期間		更新料		
設備	冷蔵庫	厨房設備	給湯	男女別トイレ
	浴室有り	温水洗浄便座	エアコン	インターネット対応
有線放送	モニター付きインターホン	宅配ボックス	防犯カメラ	カラオケ設備
エレベーター	敷地内ゴミ置き場	居抜き		

沖縄県知事免許　(04)第003726号
(株)リアルシティ・コーポレーション　北谷オフィス
住所：沖縄県北谷町伊平285番地
営業時間：09:00～18:00
定休日：日曜・祝祭日・正月・GW
TEL：0078 - 60159 - 406230
FAX：098 - 936 - 8561
HP：https://8558.realcity.jp/

取引態様：一般
更新日：2024.05.24