物件番号：624-2565

那覇市港町エリア90坪の事務所向け物件！那覇新港目の前！各階共用流し台・男女別トイレ有り！

【間取り図】

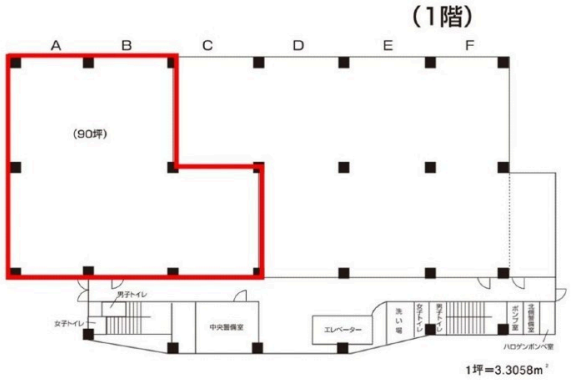

○1階 ○即入居可○駐車場あり

※敷金は2年以内の解約の場合0%変換、2年超の解約の場合50%変換。
1階エントランスおよび北側勝手口に防犯カメラ設置
5階の警備会社にてモニター関し

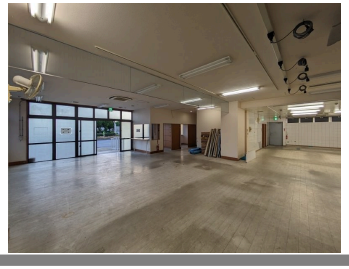

種別	貸店舗		
地域	那覇市港町		
家賃	792,000円		
共益費	99,000円	衛生費	
駐車場	1台 / 11,000円	駐車場備考	※8台まで契約可能（区画によって料金変動有り）
敷金	3ヶ月	礼金	0ヶ月
手数料	1.1ヶ月	初期費用	
その他一時金	※別途火災保険加入必須 ※家賃保証会社加入必須		

所在地	沖縄県那覇市港町２‐１６‐１			
築年	1991年1月(築33年)			
所在階数	1階 / 7階建			
引渡し	即時可			
専有面積	297.52㎡(90坪)			
交通	ふ頭入口バス停より徒歩1分			
校区	曙小学校 安岡中学校			
契約期間		更新料		
設備	冷蔵庫	厨房設備	給湯	男女別トイレ
	浴室有り	温水洗浄便座	エアコン	インターネット対応
有線放送	モニター付きインターホン	宅配ボックス	防犯カメラ	カラオケ設備
エレベーター	敷地内ゴミ置き場	居抜き		

沖縄県知事免許　(03)第004418号

ティ・マックス(株)

住所：沖縄県那覇市天久2丁目22番29号

営業時間：10:00～18:00

定休日：事前のご連絡で対応可能です！

TEL：0078 - 60159 - 799443

FAX：098 - 860 - 4341

HP：http://www.tmax-okinawa.com/

取引態様：仲介

更新日：2024.05.13