物件番号：695-4500

寄宮1丁目！与儀公園徒歩1分！
路面店で居酒屋はいかがですか？
（設備売買有り）詳細などはお気軽にお問い合わせ下さい。

【間取り図】

〇1階

設備売買有り
保証金1,000,000円
内覧予約制

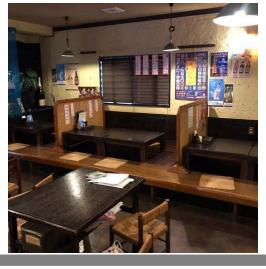

種別	貸店舗		
地域	那覇市寄宮		
家賃	150,000円		
共益費		衛生費	
駐車場	無	駐車場備考	
敷金	0ヶ月	礼金	0ヶ月
手数料	1.1ヶ月	初期費用	
その他一時金	設備売買有り 保証金1,000,000万円 火災保険別途加入		

所在地	沖縄県那覇市寄宮１丁目			
築年	1971年12月(築52年)			
所在階数	1階 / 3階建			
引渡し	応相談			
専有面積	91.48㎡(27.7坪)			
交通	神原バス停より徒歩1分			
校区	神原小学校 神原中学校			
契約期間		更新料		
設備	冷蔵庫	厨房設備	給湯	男女別トイレ
	浴室有り	温水洗浄便座	エアコン	インターネット対応
有線放送	モニター付きインターホン	宅配ボックス	防犯カメラ	カラオケ設備
エレベーター	敷地内ゴミ置き場	居抜き		

沖縄県知事免許　(02)第004537号
(株)Ｗｉｎｇ
住所：沖縄県那覇市長田2-5-21 金アパート102号
営業時間：09:30～18:00　定休日：土曜日・日曜日
TEL：0078 - 60159 - 069937
FAX：098 - 987 - 5151
HP：https://peraichi.com/landing_pages/view/f9mao

取引態様：仲介
更新日：2024.05.06