物件番号：752-637

人気地区、若狭の繁華街。カクテルプラザ向かい側、近隣飲食店多数。

【間取り図】

◯2階以上

※（定期借家５年）

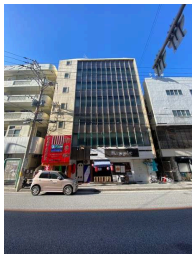

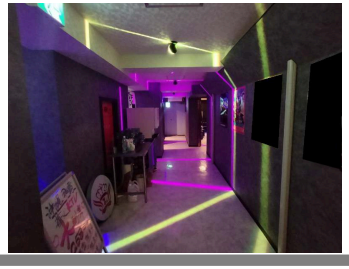

種別	貸店舗		
地域	那覇市若狭		
家賃	270,000円		
共益費	20,000円	衛生費	
駐車場	無	駐車場備考	近隣パーキング有り
敷金	1ヶ月	礼金	0ヶ月
手数料	1ヶ月	初期費用	
その他一時金	※事業ゴミ、ゴミ処分費用月額9,900円 ※環境維持費月額770円 ※設備売買あり		

名称	久和ビル（キュウワビル）７階		
所在地	沖縄県那覇市若狭２－３－１５		
築年			
所在階数	8階 / 9階建		
引渡し	応相談		
専有面積	133㎡(40.2坪)		
交通	若狭バス停より徒歩2分		
校区	若狭小学校 那覇中学校		
契約期間	5年	更新料	
設備	冷蔵庫 / 厨房設備 / 給湯 / 男女別トイレ		
	浴室有り / 温水洗浄便座 / エアコン / インターネット対応		
有線放送	モニター付きインターホン / 宅配ボックス / 防犯カメラ / カラオケ設備		
エレベーター	敷地内ゴミ置き場 / 居抜き		

沖縄県知事免許　(02)第004634号

イチフジ(株)

住所：沖縄県浦添市前田4-5-9 1階

営業時間：09:30～18:30

定休日：土・日・祝日　（
土日祝祭日も予約対応いたします。お気軽にお問い合わせください♪　）

TEL：0078 - 60159 - 515488

FAX：098 - 988 - 0650

HP：https://ichifuji.okinawa/

取引態様：専任

更新日：2024.05.13