物件番号：865-889

個人事務所や倉庫などでのご利用にいかがでしょうか？お問い合わせをお待ち致しております。

【間取り図】

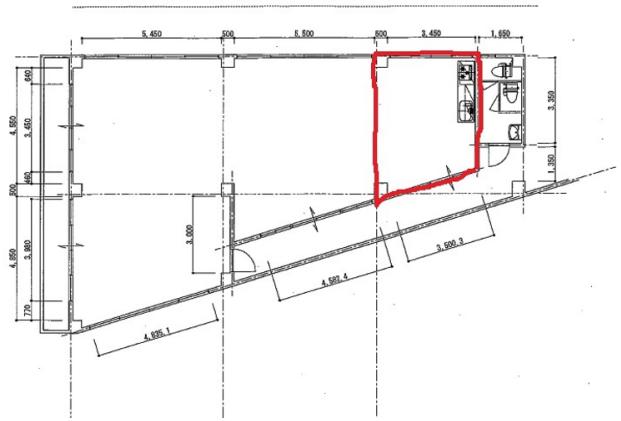

○2階以上 ○角部屋 ○駐車場あり

※毎月お支払いの内訳 家賃40,000円 駐車場5,500円 公共料金20,000円 合計65,500円になります。。詳しくはお問い合わせくださいませ。

※現況と異なる場合は現況を優先いたします。
※エアコンは設備ではございません。

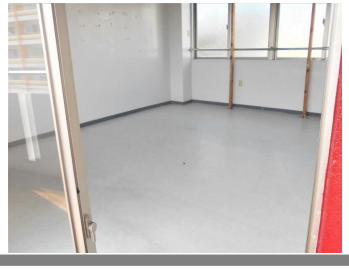

種別	貸店舗		
地域	糸満市照屋		
家賃	40,000円		
共益費		衛生費	
駐車場	1台 / 5,500円	駐車場備考	離れになります。
敷金	1ヶ月	礼金	0ヶ月
手数料	1.1ヶ月	初期費用	
その他一時金			

名称	ＫＳＢ．Ｌ．Ｄ			
所在地	沖縄県糸満市照屋‐３９２‐１			
築年	1996年11月(築27年)			
所在階数	4階 / 5階建			
引渡し	応相談			
専有面積	17.4㎡(5.3坪)			
交通	照屋バス停より徒歩2分			
校区	糸満小学校 糸満中学校			
契約期間	2年	更新料	11,000円	
設備	冷蔵庫	厨房設備	給湯	男女別トイレ
	浴室有り	温水洗浄便座	エアコン	インターネット対応
有線放送	モニター付きインターホン	宅配ボックス	防犯カメラ	カラオケ設備
エレベーター	敷地内ゴミ置き場	居抜き		

沖縄県知事免許　(02)第004800号

家じまん(株)セレクト産業

住所：沖縄県南風原町津嘉山492-3

営業時間：09:00～18:00

定休日：年末年始　日曜・祝日は１０時～１７時まで

TEL：0078 - 60159 - 476513

FAX：098 - 851 - 7709

HP：http://ieziman.co.jp/

取引態様：専任

更新日：2024.05.19