物件番号：888-883

【新築♪】【ペット可物件♪♪】【駐車場３台付き♪】
読谷村瀬名波☆バルコニー広すぎ３LDK☆ お気軽にお問い合わせください(*^▽^*)

【間取り図】

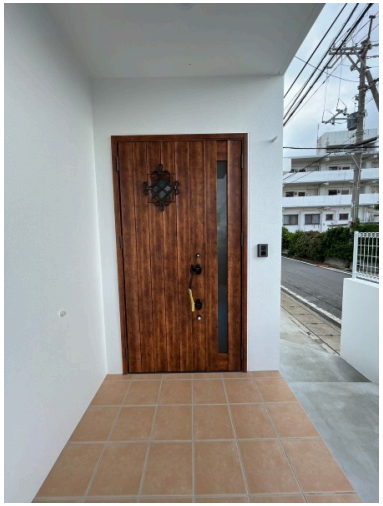

○外人住宅 ○即入居可 ○ペット可
○海が見える○駐車場あり
○駐車場2台以上

ペット条件：※犬の場合は犬種要相談
■土日・祝日の案内も可能です(^^)/
※上記で内覧希望のお客様は携帯へご連絡お願い致します。
080-9854-3564
■保証人不要の審査に通らない場合は、別途指定する家賃保証契約のご利用も可能です。
■県外からのお申込みも大歓迎です！！

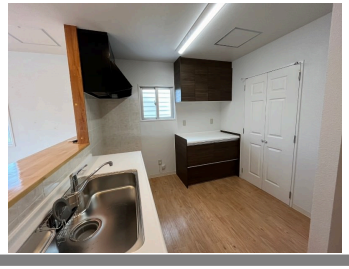

種別	貸店舗		
地域	読谷村瀬名波		
家賃	300,000円		
共益費		衛生費	1,100円
駐車場	3台 / 無料	駐車場備考	
敷金	1ヶ月	礼金	0ヶ月
手数料	1ヶ月	初期費用	
その他一時金	■保証委託料：賃料総額80% ■火災保険：別途加入 ■鍵交換費：別途見積り		

所在地	沖縄県読谷村瀬名波 - 9 -		
築年	2023年7月(築0年)		
所在階数	- / 2階建		
引渡し	即時可		
専有面積	152.1㎡(46坪)		
交通	渡慶次小学校バス停より徒歩2分		
校区	渡慶次小学校 読谷中学校		
契約期間	2年	更新料	15,000円
設備	冷蔵庫 / 厨房設備 / 給湯 / 男女別トイレ		
	浴室有り / 温水洗浄便座 / エアコン / インターネット対応		
有線放送	モニター付きインターホン / 宅配ボックス / 防犯カメラ / カラオケ設備		
エレベーター	敷地内ゴミ置き場 / 居抜き / バス・トイレあり / 冷房		

国土交通大臣免許　(01)第010143号
株式会社Ｍａｋａｎａ Ｈｏｕｓｅ本店
住所：沖縄県北谷町北谷2丁目12-6 北谷ビル301
営業時間：10:00～18:00　定休日：土・日・祝
TEL：0078 - 60159 - 561195
FAX：098 - 936 - 5255
HP：http://www.makana-house.com/

取引態様：仲介
更新日：2024.05.12