物件番号：427-786

【軍用地★嘉手納飛行場(約５2倍)】単独名義！返還予定無！高速沖縄南IC近くです！

【周辺地図】

●土地賃借料：3,554,124円
●地目：雑種地（種別：宅地見込み地）
●公租公課、土地賃借料日割り精算有り
●固定資産税：約331,948円（令和5年度）
●地主会費：約14,217円／年（0.4%）
●単独名義
●所有権移転登記費用 売主買主折半負担
●返還予定無し
●分筆後お引き渡し
※上記表示価格（土地賃借料含む）は、㎡単位により算出しております。小数点以下の処理方法により増減が生じる場合がございますので、予めご了承ください。

お気軽にお問合せください♪

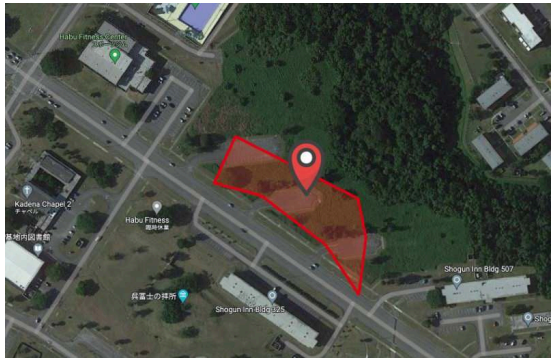

種別	売その他		
地域	沖縄市上地		
価格	1.848億円		
駐車場	無	駐車場備考	
手数料	6,164,400円	保証金	
利回り		収益目安	
その他一時金			

名称	嘉手納飛行場　Ｅ２３－１１		
所在地	沖縄県沖縄市上地 - １１８４ -		
築年			
都市計画		用途地域	
地目	軍用地	権利	所有権
権利期間		地代	
建物構造	木造・その他	所在階数	
建蔽率		容積率	
専有面積		土地面積	2,102㎡(635.9坪)
交通	沖縄南ＩＣ（高速）バス停より徒歩10分		
校区			
設備	エレベーター		

沖縄県知事免許　(03)第004058号

オロク商会株式会社

住所：沖縄県那覇市小禄1丁目27-15

営業時間：09:00～17:30

定休日：土日・祝日も営業

TEL：0078 - 60159 - 110491

FAX：098 - 858 - 0020

HP：https://oroku.co.jp/

取引態様：仲介

更新日：2024.05.19