物件番号：1024-1618

月々91,611円～【北中城村熱田】駐車スペースは嬉しい3台♪【springキャンペーン】実施中♪
詳細は備考欄ご確認下さい(^^)/

【間取り図】

2号棟
●土地面積／166.48㎡
●建物面積／ 94.77㎡(ルーフバルコニー込102.06㎡)
●建築確認番号:第R05SHC112443号

4LDK

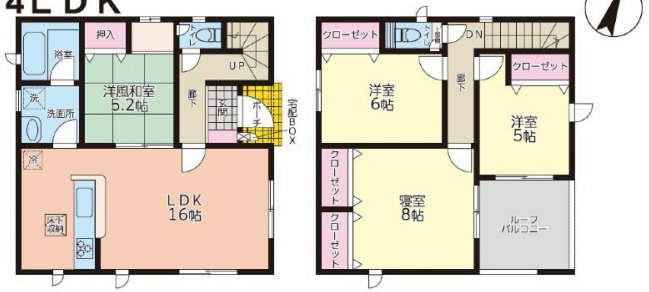

1F:50.22㎡
2F:44.55㎡
(ルーフバルコニー込51.84㎡)

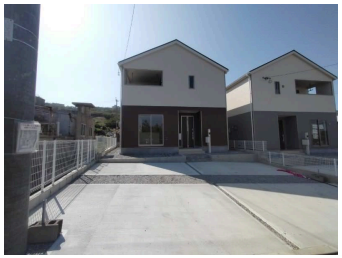

◯2階以上 ◯ルーフバルコニー
◯制震/免震構造
◯即入居可◯駐車場あり
◯駐車場2台以上

支払い例
月々91,611円～総額3,780万円・金利0.775%・40年借入・ボーナス払い０円
※借入総額や金利・借入年数により異なります。
*-
今の家賃と住宅ローン比べてみませんか(^∀^)？
自己資金なしでもご相談ください♪住宅ローンの事などサポートいたします。

種別	**売一戸建て**		
地域	**北中城村熱田**		
価格	**3,780万円**		
駐車場	3台	駐車場備考	並列駐車3台
その他一時金	ご契約時に、お手付金と印紙が必要となります。額面の相談等、詳しくは担当者までお問合せ下さい。		

名称	クレイドルガーデン　北中城村熱田第４－２号棟（全２棟）		
所在地	沖縄県北中城村熱田‐１５６５‐３		
築年	新築 2023年11月(築0年)		
引渡し	即時対応	現況	完成済
都市計画	市街化区域	用途地域	第一種低層
地目	宅地	土地権利	所有権
建蔽率	50%	容積率	100%
階建て	2階建て	私道負担	無
道路幅員	東 約4.5m	接道状況	一方
主要採光面	南	国土法届出	不要
建物面積	94.77㎡(28.9坪)	土地面積	166.48㎡(50.4坪)
間取り	4LDK(和 5.2 / 洋 8・6・5 / LDK 16)		
交通	てだこ浦西駅より徒歩154分 熱田バス停より徒歩4分		
校区	北中城小学校まで徒歩23分 北中城中学校まで徒歩24分		
設備	システムキッチン / カウンターキッチン / ＩＨクッキングヒーター / 食器乾燥機		
	浴室乾燥機 / 洗髪洗面化粧台 / 温水洗浄便座 / トイレ2カ所		
	ガス衣類乾燥機 / ウォークインクローゼット / 床下収納 / インターネット無料 / モニター付きインターホン		
	オール電化 / 上水 / 下水 / 浄水器 / プロパンガス		

国土交通大臣免許　(03)第008590号
(株)アイエー住宅販売
住所：沖縄県嘉手納町水釜147
営業時間：09:00～18:00　定休日：水曜日
TEL：0078 - 60159 - 388196
FAX：098 - 989 - 1185
HP：https://aia-naha.jp/

取引態様：仲介
更新日：2024.05.09