物件番号：1024-1633

月々96,458円～人気エリア☆【八重瀬町東風平-
全4棟】東風平小学校まで徒歩7分♪全棟S・I・C、パントリー付き★今なら4棟から選ぶことができます♪

【間取り図】

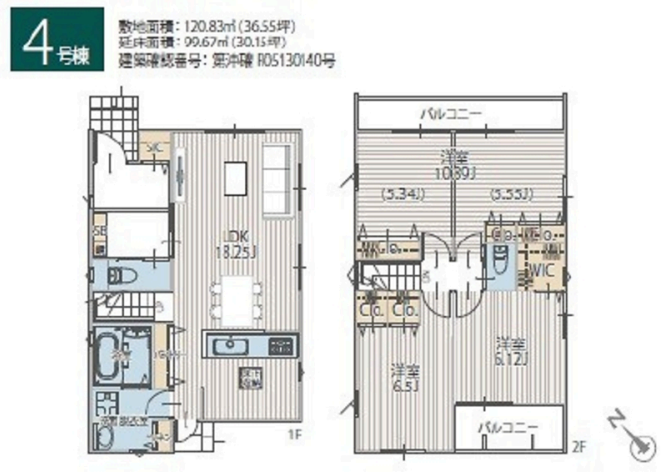

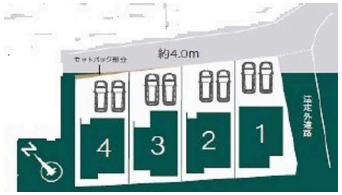

◯2階以上 ◯駐車場あり
◯駐車場2台以上

月々96,458円～総額3,980万円・金利0.775%・40年借入・ボーナス払い０円
※借入総額や金利・借入年数により異なります。

朝、夜間の内覧も可能！！
「ここが気になる」「ここが聞きたい」
いつでもお気軽にアイエー住宅販売へお電話下さい♪

種別	**売一戸建て**		
地域	**八重瀬町東風平**		
価格	**3,980万円**		
駐車場	2台	駐車場備考	並列駐車2台
その他一時金	ご契約時に、お手付金と印紙が必要となります。額面の相談等、詳しくは担当者までお問合せ下さい。		

名称	ＡＨＣ　八重瀬町東風平－４号棟（全４棟）		
所在地	沖縄県八重瀬町東風平‐８６‐３		
築年	新築 2024年2月(築0年)		
引渡し	応相談	現況	完成済
都市計画	市街化区域	用途地域	第一種低層
地目	宅地	土地権利	所有権
建蔽率	50%	容積率	100%
階建て	2階建て	私道負担	無
道路幅員	北東 約4m	接道状況	一方
主要採光面	南	国土法届出	不要
建物面積	99.67㎡(30.2坪)	土地面積	120.83㎡(36.6坪)
間取り	4 LDK(洋 6.5・6.12・5.34・5.55 / LDK 18.25)		
交通	首里駅より徒歩125分 東風平中学校前バス停より徒歩4分		
校区	東風平小学校まで徒歩7分 東風平中学校まで徒歩5分		
設備	システムキッチン	カウンターキッチン	ＩＨクッキングヒーター	食器乾燥機
	浴室乾燥機	洗髪洗面化粧台	温水洗浄便座	トイレ2カ所
ガス衣類乾燥機	ウォークインクローゼット	床下収納	インターネット無料	モニター付きインターホン
オール電化	上水	下水	浄水器	プロパンガス

国土交通大臣免許　(03)第008590号
(株)アイエー住宅販売
住所：沖縄県嘉手納町水釜147
営業時間：09:00～18:00　定休日：水曜日
TEL：0078 - 60159 - 388196
FAX：098 - 989 - 1185
HP：https://aia-naha.jp/

取引態様：仲介
更新日：2024.05.18