物件番号：10593-389

【4号棟　　】スーパー・コンビニ・病院、生活環境整っています　　住宅購入するうえでのメリットやデメリットを担当スタッフが丁寧にご案内致します！お気軽にお問い合わせください☆弊社キャンペーンも実施中

【間取り図】

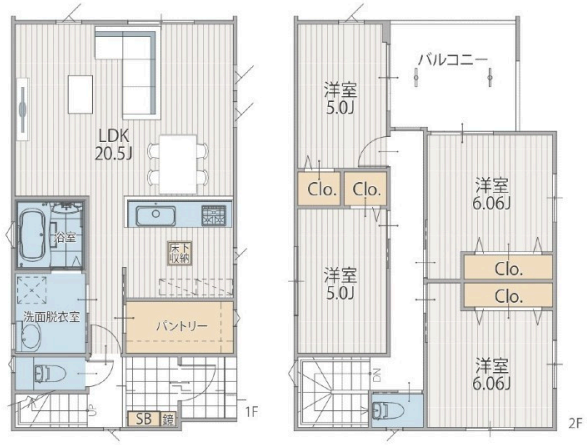

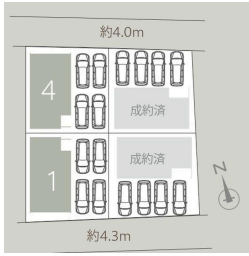

○2階以上 ○即入居可○駐車場あり
○駐車場2台以上 ○二輪車用駐車場

種別	売一戸建て		
地域	嘉手納町嘉手納		
価格	3,980万円		
駐車場	4台	駐車場備考	並列・縦列駐車(車種要確認・現地にてご確認ください。)
その他一時金	ご契約時収入印紙代（1万円） 手付金（契約申込金）詳しい金額などはご担当者へご確認ください。		

名称	嘉手納町嘉手納Ⅱ　新築一戸建て【全４棟】４号棟		
所在地	沖縄県嘉手納町嘉手納 - ２３１ -		
築年	2024年3月(築0年)		
引渡し	即時対応	現況	完成済
都市計画	市街化区域	用途地域	第一種住居
地目	宅地	土地権利	所有権
建蔽率	60%	容積率	160%
階建て	2階建て	私道負担	無
道路幅員	北 約4.5m	接道状況	一方向
主要採光面	南	国土法届出	不要
建物面積	106.69㎡(32.3坪)	土地面積	128.9㎡(39坪)
間取り	4 LDK(洋 6.06・6.06・5・5 / LDK 20.5)		
交通	嘉手納バス停より徒歩2分		
校区	屋良小学校まで徒歩14分 嘉手納中学校まで徒歩6分		
設備	システムキッチン	カウンターキッチン	ＩＨクッキングヒーター	食器乾燥機
	浴室乾燥機	洗髪洗面化粧台	温水洗浄便座	トイレ2カ所
ガス衣類乾燥機	ウォークインクローゼット	床下収納	インターネット無料	モニター付きインターホン
オール電化	上水	下水	浄水器	プロパンガス

沖縄県知事免許　(01)第005550号

ライアホーム

住所：沖縄県浦添市牧港１－９－１１５８ビル２０２

営業時間：08:00～22:00　　定休日：年中無休

TEL：0078 - 60159 - 771801

FAX：098 - 963 - 9445

HP：https://www.raia-home.com/

取引態様：一般

更新日：2024.06.28