物件番号：10758-5

【フクギに囲まれプライベート空間を満喫できる高台にある邸宅】　オーシャンビュー　駐車場８台以上可能♪広々敷地に素敵な離れが３棟♪プールでラグジュアリーな時間を過ごせます♪

【間取り図】

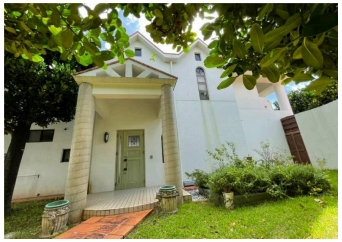

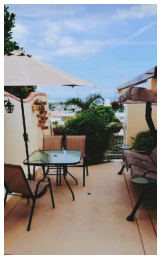

◯2階以上 ◯南向き ◯二世帯向き
◯庭付き ◯駐車場あり
◯駐車場2台以上

現在母屋が賃貸中のため、母屋のみ内覧できません。ご了承ください。

種別	売一戸建て		
地域	うるま市具志川		
価格	6,900万円		
駐車場	8台	駐車場備考	
その他一時金			

名称	うるま市具志川　６，９００万円		
所在地	沖縄県うるま市具志川		
築年	1988年9月(築35年)		
引渡し	応相談	現況	居住中
都市計画	非線引	用途地域	
地目	宅地	土地権利	所有権
建蔽率	60%	容積率	200%
階建て	2階建て	私道負担	無
道路幅員		接道状況	
主要採光面		国土法届出	不要
建物面積	144.85㎡(43.8坪)	土地面積	938.2㎡(283.8坪)
間取り	３LDK		
交通	沖縄高等特別支援学校前バス停より徒歩12分		
校区	田場小学校 具志川東中学校		
設備	システムキッチン / カウンターキッチン / ＩＨクッキングヒーター / 食器乾燥機		
	浴室乾燥機 / 洗髪洗面化粧台 / 温水洗浄便座 / トイレ2カ所		
ガス衣類乾燥機	ウォークインクローゼット / 床下収納 / インターネット無料 / モニター付きインターホン		
オール電化	上水	下水	

沖縄県知事免許(01)第005688号

ＨＡＬエステート

住所：沖縄県沖縄市泡瀬4-11-7 セイコウビル302

営業時間：10:00～17:00

定休日：日曜日／祝日／お盆／ゴールデンウィーク／年末年始

TEL：0078 - 60159 - 431210

FAX：098 - 923 - 3422

HP：-

取引態様：専任

更新日：2024.04.23