物件番号：13827-87

人気の豊崎タウン内に平屋戸建でました♪建坪37坪以上、充実設備、広々としたリビング、豊崎のビーチまで約1.8kmです。広々としたお庭は２台目駐車場にも変更も可です◎

【間取り図】

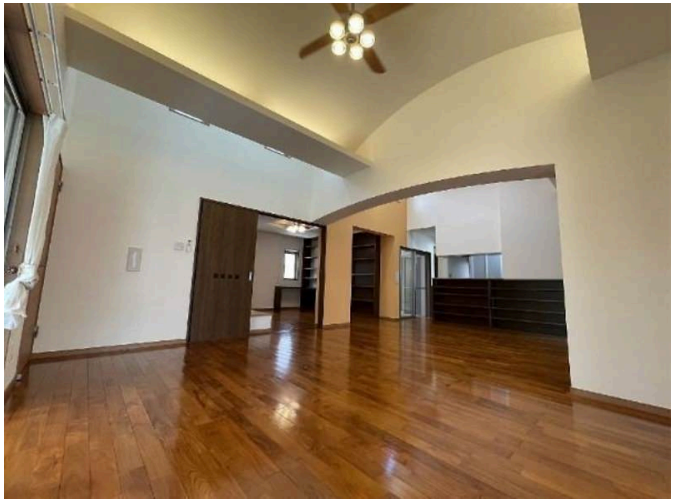

○即入居可○駐車場あり

種別	**売一戸建て**		
地域	**豊見城市豊崎**		
価格	**9,000万円**		
駐車場	1台	駐車場備考	庭を２台目スペースに変更もできます。
その他一時金			

所在地	沖縄県豊見城市豊崎１丁目		
築年	2017年1月(築7年)		
引渡し	即時対応	現況	空家
都市計画	市街化区域	用途地域	第一種低層
地目	宅地	土地権利	所有権
建蔽率	50%	容積率	100%
階建て	1階建て	私道負担	無
道路幅員		接道状況	
主要採光面	北	国土法届出	不要
建物面積	122.57㎡(37.1坪)	土地面積	268.31㎡(81.2坪)
間取り	4 LDK(和 6 / 洋 6・7.5・12 / LDK 24.5)		
交通	あしびなーバス停より徒歩2分		
校区	豊崎小学校 伊良波中学校		
設備	システムキッチン / カウンターキッチン / ＩＨクッキングヒーター / 食器乾燥機		
	浴室乾燥機 / 洗髪洗面化粧台 / 温水洗浄便座 / トイレ2カ所		
ガス衣類乾燥機	ウォークインクローゼット / 床下収納 / インターネット無料 / モニター付きインターホン		
オール電化	上水 / 下水		

沖縄県知事免許　(01)第005692号

株式会社ｉｓｌａｎｄ．ｃｏｍ(アイランドコム)

住所：沖縄県那覇市銘苅1-14-7 カーサモリヤ202

営業時間：10:00～18:00　　定休日：毎週水曜日

TEL：0078 - 60159 - 917757

FAX：098 - 917 - 1761

HP：https://island-com.co.jp

取引態様：仲介

更新日：2024.08.27