物件番号：14355-419

【②号棟】　大型キャッシュバック＋お引越し料金０円＋補助金８０万円＋FP1級資格者による無料資金相談　【当社提携金利0.284%～】住宅ローン顧客満足度１位の「auじぶん銀行」対面紹介できます！

【間取り図】

2号棟
●土地面積／152.50㎡
●建物面積／ 95.58㎡
●建築確認番号:第R06SHC108985号

3ＬＤＫ＋タタミコーナー3帖＋Ｗ．Ｉ．Ｃ2.5帖

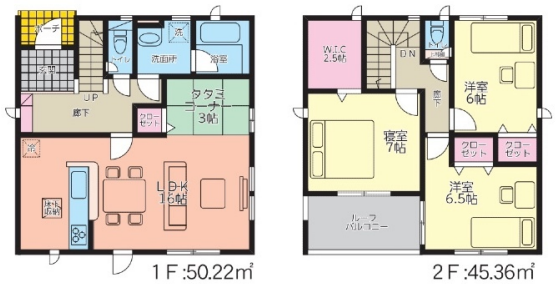

1Ｆ:50.22㎡　2Ｆ:45.36㎡

◯2階以上 ◯駐車場あり
◯駐車場2台以上

～不動産の「もっとはやく知っていれば」をゼロにする～
SUUMO、大手金融機関を経験した住宅・金融のプロがお客様以上の熱量でお家探しを伴走します！

＼成約特典／
［大型キャッシュバックあり！］
［お引越０円キャンペーン実施中！］
「資産運用、補助金などの無料相談サポート！」
［子育てエコホーム支援補助金８０万円！］

＼北部～南部まで沖縄県内７店舗展開中！／
那覇浦添本店、浦添パルコ店、ライカム店、名護店 etc…

種別	売一戸建て		
地域	うるま市与那城屋慶名		
価格	3,380万円		
駐車場	3台	駐車場備考	※車種によっては駐車可能台数が変わります。
その他一時金	手付金及び収入印紙代がかかります。住宅購入費用は物件価格だけではありません。不動産取得による税金、将来的な建物修繕費など、あらゆる費用を出来るだけお伝えさせて頂きます。		

名称	【うるま市与那城屋慶名第４　②号棟　全２棟		
所在地	沖縄県うるま市与那城屋慶名‐３９６‐２		
築年	新築 2024年10月(築0年)		
引渡し	応相談	現況	建築中
都市計画	非線引	用途地域	第一種住居
地目	宅地	土地権利	所有権
建蔽率	60%	容積率	200%
階建て	2階建て	私道負担	無
道路幅員	北東 約8.4m	接道状況	一方道路
主要採光面	南東	国土法届出	不要
建物面積	95.58㎡(28.9坪)	土地面積	152.5㎡(46.1坪)
間取り	３LDK(洋７・6.5・6 / LDK 16)		
交通	ＪＡ与那城前バス停より徒歩2分		
校区	与那城小学校まで徒歩4分 与勝中学校まで徒歩27分		
設備	システムキッチン / カウンターキッチン / ＩＨクッキングヒーター / 食器乾燥機		
	浴室乾燥機 / 洗髪洗面化粧台 / 温水洗浄便座 / トイレ2カ所		
ガス衣類乾燥機	ウォークインクローゼット / 床下収納 / インターネット無料 / モニター付きインターホン		
オール電化	上水 / 下水 / 浄水器 / プロパンガス		

沖縄県知事免許　(01)第005614号
ミンサーハウス　那覇バスターミナル店　株式会社パーセント
住所：沖縄県那覇市泉崎1-20-1 カフーナ旭橋A街区３階
営業時間：09:00～18:00
定休日：年中無休　※事前予約頂ければ「２４時間」対応可能です。
TEL：0078 - 60159 - 390517
FAX：098 - 988 - 9143
HP：http://minsahouse.com/

取引態様：仲介
更新日：2024.09.20