物件番号：1551-166

◆南腰原Ⅳ※最終１邸※◆土地面積最大87.84坪・３LDK～・全邸テラス付・駐車スペース3台分◆ＲＣ造のモダンで洗練された外観デザインの建物、充実の付帯設備等ご満足いただける内容となっております。

【間取り図】

A区画

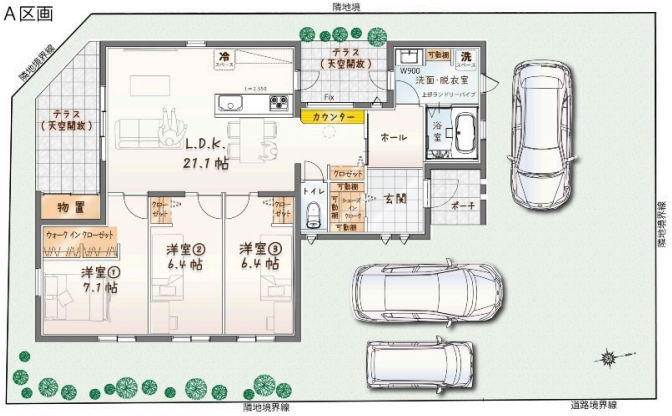

○南向き ○駐車場あり
○駐車場2台以上

◆◇◆◇【Instagram】はじめました！◆◇◆◇
是非、ＲＣワークス公式Instagramアカウントをフォローして最新情報をチェックしてください♪
https://www.instagram.com/rcworks_okinawa/

種別	**売一戸建て**		
地域	**宮古島市平良下里**		
価格	**4,498万円**		
駐車場	3台	駐車場備考	並列3台駐車
その他一時金	当社「売主」の直接取引の為、仲介手数料はかかりません！資金計画や住宅ローンの融資審査相談など無料で行っております。お気軽にお申し付けください！		

名称	ＰＲＩＶＡＴＥ　ＭＡＮＳＩＯＮ宮古島市下里　南腰原Ⅳ　Ａ区画		
所在地	沖縄県宮古島市平良下里‐１４５５‐２１		
築年	新築 2024年5月(築0年)		
引渡し	応相談	現況	建築中
都市計画	非線引	用途地域	無指定
地目	宅地	土地権利	所有権
建蔽率	60%	容積率	200%
階建て	1階建て	私道負担	無
道路幅員	東 約6m	接道状況	
主要採光面		国土法届出	不要
建物面積	97.08㎡(29.4坪)	土地面積	259.48㎡(78.5坪)
間取り	３LDK(洋 7.1・6.4・6.4 / LDK 21.1)		
交通	イオンタウン南店前バス停より徒歩14分		
校区	南小学校まで徒歩14分 平良中学校まで徒歩21分		
設備	システムキッチン	カウンターキッチン	ＩＨクッキングヒーター	食器乾燥機
	浴室乾燥機	洗髪洗面化粧台	温水洗浄便座	トイレ2カ所
ガス衣類乾燥機	ウォークインクローゼット	床下収納	インターネット無料	モニター付きインターホン
オール電化	上水	下水	浄化槽	浄水器

沖縄県知事免許　(01)第005594号

株式会社ＲＣワークス

住所：沖縄県那覇市旭町114番地4 おきでん那覇ビル2階

営業時間：09:00～18:00　　定休日：水曜日

TEL：0078 - 60159 - 609288

FAX：098 - 860 - 1332

HP：https://www.rcworks.co.jp/

取引態様：売主

更新日：2024.05.17