

当社ホームトレードセンターは日本一位の住宅供給数を誇る「飯田グループホールディングス」直営の販売窓口です。auじぶん銀行などの提携ローンやFP無料相談もご提案 当社だからこそ提供できる特典を徹底還元

【間取り図】

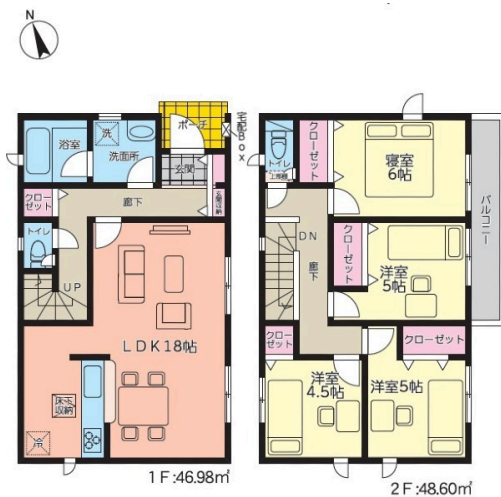

こちらの物件は



の分譲住宅です。



2階以上 二世帯向き
 バリアフリー ルーフバルコニー
 外断熱 制震/免震構造 駐車場あり
 駐車場2台以上

はじめまして、ホームトレードセンターです。
 ホームトレードセンターは不動産事業を幅広く展開する「飯田グループホールディングス」の一員です！
 「より多くの人々が幸せに暮らせる住環境を創造し豊かな社会づくりに貢献」という経営理念で、お客様に低コストで良質な住まいの情報をご提供致します。
 住宅探しはもちろん、不動産のことなら私たちにご相談ください。



| | | | |
|--------|---|-------|-----------|
| 種別 | 売一戸建て | | |
| 地域 | うるま市与那城 | | |
| 価格 | 2,680万円 | | |
| 駐車場 | 2台 | 駐車場備考 | 並列駐車車種による |
| その他一時金 | ご契約の際には『お手付金』と『印紙』が必要です。物件価格によってお手付金の必要額が変わります！『まとまった現金を用意できるか不安だな』等、心配だな...と思うことは、なんでもご相談ください！ | | |

| | | | | |
|---------|--------------------------------|-----------|----------------|--------------|
| 名称 | クレイドルガーデンうるま市与那城第1 全3棟 2号棟 | | | |
| 所在地 | 沖縄県うるま市与那城 116 | | | |
| 築年 | 新築 2024年7月(築0年) | | | |
| 引渡し | 応相談 | 現況 | 建築中 | |
| 都市計画 | 非線引 | 用途地域 | 第一種中高層 | |
| 地目 | 宅地 | 土地権利 | 所有権 | |
| 建蔽率 | 60% | 容積率 | 160% | |
| 階建て | 2階建て | 私道負担 | 有(3.81㎡) | |
| 道路幅員 | 北東約4m | 接道状況 | 一方 | |
| 主要採光面 | 東 | 国土法届出 | 不要 | |
| 建物面積 | 95.58㎡(28.9坪) | 土地面積 | 131.56㎡(39.9坪) | |
| 間取り | 4LDK(洋4.5・5・5・6 / LDK 18) | | | |
| 交通 | てだこ浦西駅より徒歩316分 与那城バス停より徒歩2分 | | | |
| 校区 | 与那城小学校まで徒歩24分 与那城中学校まで徒歩13分 | | | |
| 設備 | システムキッチン | カウンターキッチン | IHクッキングヒーター | 食器乾燥機 |
| | 浴室乾燥機 | 洗面化粧台 | 温水洗浄便座 | トイレ2カ所 |
| ガス衣類乾燥機 | ウォークインクローゼット | 床下収納 | インターネット無料 | モニター付きインターホン |
| オール電化 | 上水 | 下水 | 浄水器 | プロパンガス |

国土交通大臣免許 (03)第008044号

飯田グループ住宅販売：ホームトレードセンター(株) 沖縄営業所

住所：沖縄県那覇市天久2-30-20 オクテラス1階

営業時間：10:00～19:00

定休日：水曜日、年末年始

TEL：0078-60159-708939

FAX：098-860-3889

HP：https://sumaida.com/

取引態様：仲介

更新日：2024.09.27

