

当社ホームトレードセンターは日本一位の住宅供給数を誇る「飯田グループホールディングス」直営の販売窓口です。auじぶん銀行などの提携ローンやFP無料相談もご提案 当社だからこそ提供できる特典を徹底還元

【間取り図】

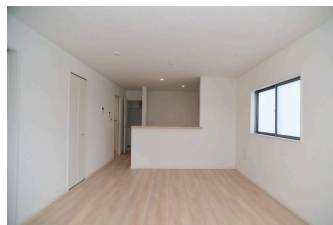

こちらの物件は

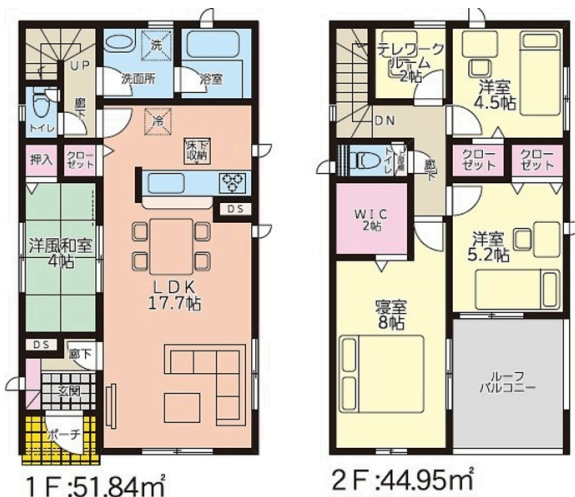

の分譲住宅です。



2階以上 南向き 角地
二世帯向き バリアフリー
ルーフバルコニー 庭付き 外断熱
制震/免震構造 駐車場あり
駐車場2台以上

【このご時世でも低金利！ホームトレ提携住宅ローン金利0.284%～】しかも『ガン100%保証団信』を付帯しても、住宅ローン金利はそのままの0.284%～です もちろん自己資金に不安のある方も、フルローンOKですよ！飯田グループの一員だからこそ提供できる特典を、徹底してお客様に還元します！



| | | | |
|--------|--|-------|---|
| 種別 | 売一戸建て | | |
| 地域 | 西原町小波津 | | |
| 価格 | 3,780万円 | | |
| 駐車場 | 3台 | 駐車場備考 | 並列駐車です！駐車可能台数につきましては車種により異なりますので、お問い合わせ下さい！ |
| その他一時金 | ご契約時に、お手付金と印紙が必要となります 詳しくは担当まで お客様に合わせて資金計画も無料作成しておりますので、お気軽にお問い合わせ下さい | | |

| | | | |
|---------|---------------------------------|-----------|-----------------|
| 名称 | クレイドルガーデン西原町小波津 第1 全2棟 1号棟 | | |
| 所在地 | 沖縄県西原町小波津 204 | | |
| 築年 | 新築 2024年10月(築0年) | | |
| 引渡し | 応相談 | 現況 | 建築中 |
| 都市計画 | 市街化区域 | 用途地域 | 第二種低層 |
| 地目 | 宅地 | 土地権利 | 所有権 |
| 建蔽率 | 60% | 容積率 | 150% |
| 階建て | 2階建て | 私道負担 | 無 |
| 道路幅員 | 南約4m | 接道状況 | 一方 |
| 主要採光面 | 南 | 国土法届出 | 不要 |
| 建物面積 | 96.79m²(28.9坪) | 土地面積 | 126.66m²(38.3坪) |
| 間取り | 5LDK(和4/洋8・5.2・4.5・2/LDK17.7) | | |
| 交通 | てだこ浦西駅より徒歩60分 西原営業所バス停より徒歩4分 | | |
| 校区 | 西原南小学校まで徒歩11分 西原中学校まで徒歩12分 | | |
| 設備 | システムキッチン | カウンターキッチン | IHクッキングヒーター |
| | 浴室乾燥機 | 洗髪洗面化粧台 | 温水洗浄便座 |
| ガス衣類乾燥機 | ウォークインクローゼット | 床下収納 | インターネット無料 |
| オール電化 | 上水 | 下水 | 浄水器 |
| | | | 食器乾燥機 |
| | | | トイレ2カ所 |
| | | | モニター付きインターホン |
| | | | プロパンガス |

国土交通大臣免許 (03)第008044号

飯田グループ住宅販売：ホームトレードセンター(株) 沖縄営業所

住所：沖縄県那覇市天久2-30-20 オクテラス1階

営業時間：10:00～19:00

定休日：水曜日、年末年始

TEL：0078-60159-708939

FAX：098-860-3889

HP：https://sumaida.com/

取引態様：仲介

更新日：2024.09.24

