物件番号：207-249

１６号棟『RC造平屋建て全１８棟』残り７棟となりました！
土日販売会開催(10時～17時)平日もお時間待ち合わせで内覧可能！お気軽にお電話下さい★
新城小学校近く！

【間取り図】

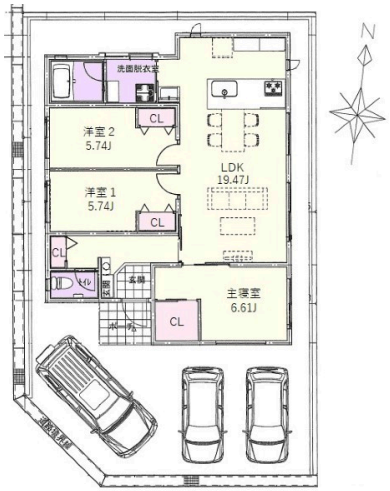

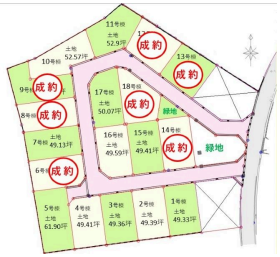

○駐車場あり ○駐車場2台以上

種別	売一戸建て		
地域	八重瀬町新城		
価格	3,770万円		
駐車場	3台	駐車場備考	
その他一時金			

名称	八重瀬町字新城III新築分譲住宅１６号棟		
所在地	沖縄県八重瀬町新城‐１３８４‐１４		
築年	新築 2023年9月(築0年)		
引渡し	応相談	現況	完成済
都市計画	都市計画区域外	用途地域	無指定
地目	宅地	土地権利	所有権
建蔽率		容積率	
階建て	1階建て	私道負担	有
道路幅員	南	接道状況	11.51m
主要採光面		国土法届出	不要
建物面積	83.04㎡(25.11坪)	土地面積	163.95㎡(49.59坪)
間取り	3 LDK(洋 6.61・5.74・5.74 / LDK 19.47)		
交通	新城小学校前バス停より徒歩7分		
校区	新城小学校まで徒歩6分 具志頭中学校まで徒歩20分		

設備	システムキッチン	カウンターキッチン	ＩＨクッキングヒーター	食器乾燥機
	浴室乾燥機	洗髪洗面化粧台	温水洗浄便座	トイレ2カ所
ガス衣類乾燥機	ウォークインクローゼット	床下収納	インターネット無料	モニター付きインターホン
オール電化	上水	下水	ＢＳ	ＣＳ

沖縄県知事免許　(04)第003991号
(株)ガーデン
住所：沖縄県那覇市銘苅3-6-15 1F
営業時間：09:30～19:00
定休日：年末年始
TEL：0078 - 60159 - 142309
FAX：098 - 861 - 7184
HP：http://gardenmatsuyama.p1.bindsite.jp/

取引態様：売主
更新日：2024.05.21