物件番号：217-299

北谷町宮城売戸建出ました♪宮城海岸まで徒歩圏内の物件です!!
家賃￥235,000で賃貸中。

【間取り図】

NO IMAGE

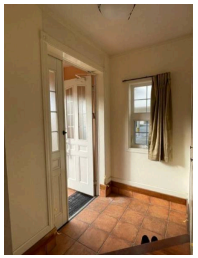

◯2階以上 ◯庭付き ◯外人住宅
◯駐車場あり

種別	売一戸建て		
地域	北谷町宮城		
価格	5,400万円		
駐車場	有	駐車場備考	
その他一時金			

所在地	沖縄県北谷町宮城３‐１２１‐		
築年	2003年4月(築21年)		
引渡し	応相談	現況	賃貸中
都市計画	非線引	用途地域	第一種住居
地目	宅地	土地権利	所有権
建蔽率	60%	容積率	200%
階建て	2階建て	私道負担	無
道路幅員		接道状況	
主要採光面		国土法届出	不要
建物面積	126.66㎡(38.3坪)	土地面積	191.66㎡(58坪)
間取り	4LDK		
交通	町営住宅前バス停より徒歩5分		
校区	浜川小学校 桑江中学校		
設備	システムキッチン / カウンターキッチン / ＩＨクッキングヒーター / 食器乾燥機		
	浴室乾燥機 / 洗髪洗面化粧台 / 温水洗浄便座 / トイレ2カ所		
ガス衣類乾燥機	ウォークインクローゼット / 床下収納 / インターネット無料 / モニター付きインターホン		
オール電化	上水 / 下水		

沖縄県知事免許　(04)第003923号

(株)ジョイ

住所：沖縄県北谷町浜川117-24 KONA　GARDEN　2F

営業時間：09:00～17:00　　定休日：土日及び年末年始

TEL：0078 - 60159 - 246073

FAX：098 - 983 - 7724

HP：http://www.joy-housing.com/jp/

取引態様：仲介

更新日：2024.05.09