物件番号：2185-2473

【先着順でモデルルームのご案内受付中☆】【子育てエコホーム支援事業☆補助金100万円対象物件】省エネ性能に優れたBELS住宅+税金面の控除や減税が優遇される長期優良認定住宅です☆

【間取り図】

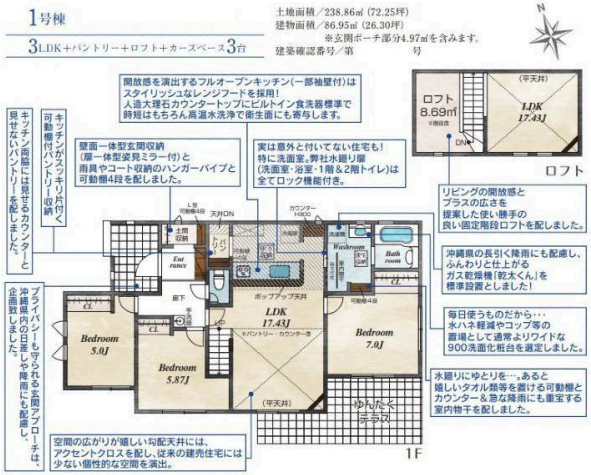

○庭付き ○制震/免震構造 ○駐車場あり
○駐車場2台以上

【お客様の笑顔の為にクレス不動産限定サービス】の詳細につきましてはスタッフまでお問合せ下さい！
豊富な知識、圧倒的な信頼と安心の実績、お得なサービス、家を購入するなら三拍子揃ったクレス不動産にお任せください！！

種別	**売一戸建て**		
地域	**読谷村喜名**		
価格	**4,999万円**		
駐車場	3台	駐車場備考	車種によって駐車台数が異なる場合がございます。
その他一時金	手付金及び収入印紙代がかかります。詳細はお問合せ願います。		

名称	読谷村喜名２棟　新築分譲住宅　全２棟【１号棟】		
所在地	沖縄県読谷村喜名‐２５６‐２		
築年	新築 2024年8月(築0年)		
引渡し	応相談	現況	建築中
都市計画	非線引	用途地域	第一種低層
地目	宅地	土地権利	所有権
建蔽率	50%	容積率	100%
階建て	1階建て	私道負担	無
道路幅員	西側 約4m	接道状況	一方向
主要採光面	南	国土法届出	不要
建物面積	86.95㎡(27坪)	土地面積	238.86㎡(72.3坪)
間取り	3 LDK(洋 7.0・5.87・5.0 / LDK 17.43)		
交通	喜名バス停より徒歩4分		
校区	喜名小学校まで徒歩6分 読谷中学校まで徒歩27分		
設備	システムキッチン / カウンターキッチン / ＩＨクッキングヒーター / 食器乾燥機		
	浴室乾燥機 / 洗髪洗面化粧台 / 温水洗浄便座 / トイレ2カ所		
ガス衣類乾燥機	ウォークインクローゼット / 床下収納 / インターネット無料 / モニター付きインターホン		
オール電化	上水 / 下水 / 浄化槽 / 浄水器		

国土交通大臣免許　(02)第008452号

(株)クレス不動産　沖縄営業所

住所：沖縄県沖縄市久保田3-5-5 アーバンライフセントラルB号棟

営業時間：09:00～18:00　　定休日：水曜日が祝日の場合は営業しています。

TEL：0078 - 60159 - 011446

FAX：098 - 987 - 8243

HP：http://www.cresfudousan.com/

取引態様：一般

更新日：2024.05.18