物件番号：2330-1378

【6号棟】月々６２，３００円～　赤道小・具志川中学校まで徒歩10分圏内♪■コンビニまで車で約1分
■サンエー具志川メインシティまで車で約4分と買い物便利な立地です♪今なら最大80万円の補助金有

【間取り図】

6号棟
●土地面積／131.56㎡
●建物面積／ 97.20㎡
●建築確認番号／第R06SHC105607号
4ＬＤＫ＋納戸

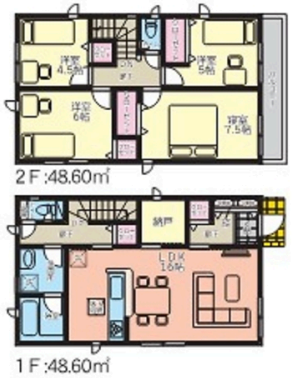

◯2階以上 ◯ルーフバルコニー
◯駐車場あり ◯駐車場2台以上

ご覧いただきありがとうございます♪ハウスドゥうるまみどり町です＼(^o^)／

不動産をお探しの皆様へ

★個人限度額や自分に合った支払い額を知りたい方
★お家探しの前に資金計画を立てたい方
★住宅ローンの事前審査も受付ます♪

不動産売却を検討されている方
☆5現在お住まいのご自宅の価値が知りたい
☆5現在お住まいのご自宅を売却したい
☆5現在お住まいのご自宅のリフォームをしたいが幾らになるか知りたい
その他、お気軽にお問合せ下さい。

◆地方銀行・ネット銀行の一括事前審査可能！！
（地方銀行）
○地球銀行 ○沖縄銀行 ○ろうきん ○鹿児島銀行 ○JA ○フラット35 etc.
（ネット銀行）
○auじぶん銀行 ○paypay銀行 ○住信SBIネット銀行 ○イオン銀行 etc.
☆★各銀行の住宅ローン商品によって、個人金額、個人期間、金利、手数料、住宅ローン保険（団信）内容が異なります。
お客様にあった、住宅ローンをご紹介致します♪
お客様自身で各銀行をまわると手間と時間がかかります。この手続きを私たちにお任せください♪
また、弊社にはファイナンシャルプランナー・元銀行員が在籍しています。住宅ローンの不安やお困りごとがあれば、お気軽にご相談ください。
※事務手数料は発生しません。

Instagram・公式ラインやってます♪

Instagram: https://www.instagram.com/urumamidorimachi/
公式ラインID: @220gxqrl

種別	売一戸建て		
地域	うるま市兼箇段		
価格	3,080万円		
駐車場	2台	駐車場備考	並列駐車
その他一時金	ご契約時に契約書へ貼付する収入印紙、手付金（契約申込金）が必要となります。ハウスエージェントがお客様に合わせた資金計画書を無料で作成しております。お気軽にお問い合わせください。		

名称	クレイドルガーデンうるま市兼箇段第二　６号棟		
所在地	沖縄県うるま市兼箇段 - １５３３ -		
築年	新築 2024年10月(築0年)		
引渡し	応相談	現況	建築中
都市計画	非線引	用途地域	第一種低層
地目	宅地	土地権利	所有権
建蔽率	50%	容積率	100%
階建て	2階建て	私道負担	無
道路幅員	北東 約5.16m	接道状況	二方
主要採光面		国土法届出	不要
建物面積	97.2㎡(29.4坪)	土地面積	131.56㎡(39.8坪)
間取り	4 LDK(洋 7.5・6・5・4.5 / LDK 16)		
交通	志林川バス停より徒歩7分		
校区	赤道小学校まで徒歩10分 具志川中学校まで徒歩7分		

設備	システムキッチン	カウンターキッチン	ＩＨクッキングヒーター	食器乾燥機
	浴室乾燥機	洗髪洗面化粧台	温水洗浄便座	トイレ2カ所
ガス衣類乾燥機	ウォークインクローゼット	床下収納	インターネット無料	モニター付きインターホン
オール電化	上水	下水	浄水器	プロパンガス

沖縄県知事免許　(01)第005047号
ハウスドゥ　うるまみどり町(同)ヒロ商事
住所：沖縄県うるま市みどり町4-6-7
営業時間：09:00～18:00
定休日：水曜日　旧盆　年末年始
TEL：0078 - 60159 - 736557
FAX：098 - 988 - 5581
HP：https://urumamidorimachi-housedo.com/

取引態様：仲介
更新日：2024.06.25