物件番号：2330-1463

【敷地約149坪　】沖縄北ICまで車で約5分なので遠出もラクラク♪広々としたお庭でBBQなどいかがでしょうか(*^^*)■ローソンうるま栄野比店まで徒歩約3分■サンエー食品館東恩納店まで車で約5分

【間取り図】

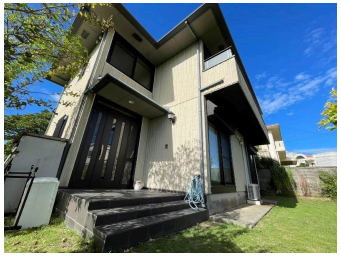

◯2階以上 ◯庭付き ◯駐車場あり
◯駐車場2台以上

※現在居住中につき内覧は予約制となります。
お気軽にお問い合わせください♪

ご覧いただきありがとうございます♪ハウスドゥうるまみどり町です～(^o^)／

不動産をお探しの皆様へ

★借入限度額や自分に合った支払い額を知りたい方
★お家探しの前に資金計画を立てたい方
★住まいを見直したい方
★住宅ローンの事前審査も受付ます♪

不動産売却を検討されている方
☆3現在お住まいのご自宅の価値が知りたい
☆3現在お住まいのご自宅を売却したい
☆3現在お住まいのご自宅のリフォームをしたいが後々になるか知りたい
その他、お気軽にお問合せ下さい。

◆地方銀行・ネット銀行の一括事前審査可能！！
（地方銀行）
○琉球銀行 ○沖縄銀行 ○ちうきん ○南光桑銀行 ○JAのフラット35 etc.
（ネット銀行）
○au じぶん銀行 ○paypay銀行 ○住信SBIネット銀行 ○イオン銀行 etc.
☆★各銀行の住宅ローン商品によって、借入金額、借入期間、金利、手数料、住宅ローン保険（団信）内容が異なります。
お客様にあった、住宅ローンをご紹介致します。
お客様自身で各銀行をまわるとお客様と時間がかかります。この手続きを私たちにお任せください♪
また、原則には2ファイナンシャルプランナー・宅建行政書士在籍しています。住宅ローンの不安や お困りごとがあれば、お気軽にご相談ください。
※事務手数料は発生しません。

Instagram・公式ラインやってます♪

Instagram: https://www.instagram.com/urumamidorimachi/
公式ライン ID: @ldl8qwl

種別	**売一戸建て**		
地域	**うるま市栄野比**		
価格	**3,180万円**		
駐車場	3台	駐車場備考	並列駐車
その他一時金	ご契約時に契約書へ貼付する収入印紙、手付金（契約申込金）が必要となります。ハウスエージェントがお客様に合わせた資金計画書を無料で作成しております。銀行仮審査も無料！		

名称	うるま市栄野比　中古戸建		
所在地	沖縄県うるま市栄野比‐１０４６‐１		
築年	2000年2月(築24年)		
引渡し	応相談	現況	居住中
都市計画	非線引	用途地域	無指定
地目	宅地	土地権利	所有権
建蔽率	60%	容積率	200%
階建て	2階建て	私道負担	無
道路幅員		接道状況	
主要採光面	二面	国土法届出	不要
建物面積	127.06㎡(38.4坪)	土地面積	495.26㎡(149.8坪)
間取り	5 LDK		
交通	てだこ浦西駅より徒歩297分 栄野比（国道沿い）バス停より徒歩5分		
校区	川崎小学校まで徒歩27分 あげな中学校まで徒歩37分		
設備	システムキッチン	カウンターキッチン	ＩＨクッキングヒーター	食器乾燥機
	浴室乾燥機	洗髪洗面化粧台	温水洗浄便座	トイレ2カ所
ガス衣類乾燥機	ウォークインクローゼット	床下収納	インターネット無料	モニター付きインターホン
オール電化	上水	下水		

沖縄県知事免許　(02)第005047号

ハウスドゥ　うるまみどり町(同)ヒロ商事

住所：沖縄県うるま市みどり町4-6-7

営業時間：09:00～18:00　　定休日：水曜日　旧盆　年末年始

TEL：0078 - 60159 - 736557

FAX：098 - 988 - 5581

HP：https://urumamidorimachi-housedo.com/

取引態様：仲介

更新日：2024.09.20