物件番号：263-120

☆雨の日でも子どものストレスを溜めない遊び心満載な家☆書斎もあるので、在宅ワークや趣味部屋としても大人もルンルン♪
☆大人２人がたっても快適に作業ができ、効率的な動線で広々キッチン☆

【間取り図】

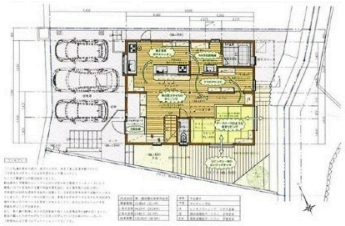

NO IMAGE

◯2階以上 ◯即入居可◯駐車場あり
◯駐車場2台以上

種別	売一戸建て		
地域	宜野湾市我如古		
価格	4,980万円		
駐車場	3台	駐車場備考	
その他一時金			

所在地	沖縄県宜野湾市我如古４‐１１‐２９		
築年	2019年2月(築5年)		
引渡し	即時対応	現況	
都市計画	市街化区域	用途地域	第一種低層
地目	宅地	土地権利	所有権
建蔽率	100%	容積率	50%
階建て	2階建て	私道負担	無
道路幅員		接道状況	
主要採光面		国土法届出	不要
建物面積	120.06㎡(36.3坪)	土地面積	178.04㎡(53.9坪)
間取り	4LDK		
交通	我如古バス停より徒歩2分		
校区	嘉数小学校 嘉数中学校		

設備				
	システムキッチン	カウンターキッチン	ＩＨクッキングヒーター	食器乾燥機
	浴室乾燥機	洗髪洗面化粧台	温水洗浄便座	トイレ2カ所
ガス衣類乾燥機	ウォークインクローゼット	床下収納	インターネット無料	モニター付きインターホン
オール電化	上水	下水	プロパンガス	

沖縄県知事免許　(02)第004791号
株式会社　大宝
住所：沖縄県沖縄市仲宗根町2-14
営業時間：09:00～18:00
定休日：土・日・祝日
TEL：0078 - 60159 - 217394
FAX：098 - 934 - 5098
HP：https://daiho-oki.com

取引態様：仲介
更新日：2024.05.17