物件番号：287-70

敷地広々きれいな庭！屋根付き駐車場！駐車４台可！１、２階合計約１８坪の増築あり！外階段のため２世帯住宅可能です！！必見！！

【間取り図】

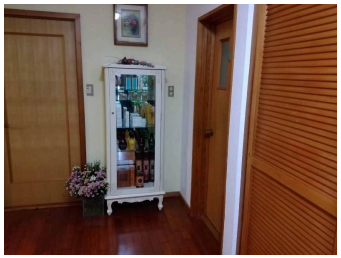

◯庭付き ◯駐車場あり
◯駐車場2台以上

１、２階は完全独立型です。２階にキッチン、浴室、トイレ、バーベキュースペースあり！！

種別	売一戸建て		
地域	うるま市赤道		
価格	4,180万円		
駐車場	4台	駐車場備考	
その他一時金			

所在地	沖縄県うるま市赤道		
築年	1994年10月(築29年)		
引渡し	応相談	現況	居住中
都市計画	非線引	用途地域	第一種低層
地目	宅地	土地権利	所有権
建蔽率	50%	容積率	100%
階建て	1階建て	私道負担	無
道路幅員		接道状況	
主要採光面		国土法届出	不要
建物面積	102.8㎡(31.11坪)	土地面積	307.4㎡(93坪)
間取り	３LDK(洋７・6・5.5 / LDK 22)		
交通	明道バス停より徒歩5分		
校区	赤道小学校 具志川中学校		
設備	システムキッチン / カウンターキッチン / ＩＨクッキングヒーター / 食器乾燥機		
	浴室乾燥機 / 洗髪洗面化粧台 / 温水洗浄便座 / トイレ2カ所		
ガス衣類乾燥機	ウォークインクローゼット / 床下収納 / インターネット無料 / モニター付きインターホン		
オール電化	上水 / 下水		

沖縄県知事免許　(03)第003795号

(株)フラット

住所：沖縄県うるま市江洲598-19

営業時間：10:00～19:00

定休日：日曜日　年末年始

TEL：0078 - 60159 - 992059

FAX：098 - 975 - 3031

HP：https://goohome.jp/fudousan/realtor/287/

取引態様：仲介

更新日：2024.04.23