物件番号：359-2818

売主ハウスドゥ☆◇◆毎週土曜日・日曜日☆事前予約制オープンハウス開催◆◇神原小学校まで徒歩約9分！コンビニやスーパー徒歩圏内！閑静な住宅街！住み替え売却キャンペーン実施中♪

【間取り図】

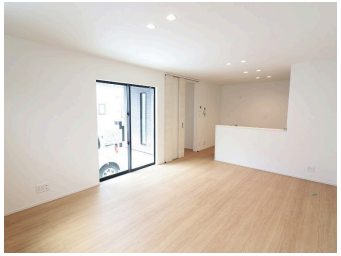

◯2階以上 ◯南向き ◯駐車場あり
◯駐車場2台以上

＊周辺環境＊
・セブン-イレブン 那覇寄宮２丁目店まで徒歩7分(約500m)
・那覇東郵便局まで徒歩5分(約400m)
・タウンプラザかねひで与儀公園市場まで徒歩5分(約400m)
・三原りうぼうまで徒歩6分(約420m)
・沖縄赤十字病院まで徒歩8分(約610m)
・ミドリ薬品 三原店まで徒歩8分(約600m)
・ファミリーマート 三原大石通り店まで徒歩8分(約640m)
・ローソン 那覇三原一丁目店まで徒歩9分(約690m)

種別	**売一戸建て**		
地域	**那覇市寄宮**		
価格	**4,798万円**		
駐車場	2台	駐車場備考	※車種要確認※お気軽にご相談ください
その他一時金	ご契約時にお手付金と収入印紙代が別途必要となります。詳細については担当からご説明させていただきます。		

所在地	沖縄県那覇市寄宮２‐２７‐２４		
築年	新築 2024年4月(築0年)		
引渡し	応相談	現況	建築中
都市計画	市街化区域	用途地域	第一種中高層
地目	宅地	土地権利	所有権
建蔽率	60%	容積率	200%
階建て	2階建て	私道負担	無
道路幅員	南東	接道状況	一方向
主要採光面	南東	国土法届出	不要
建物面積	93.57㎡(28.3坪)	土地面積	103.3㎡(31.2坪)
間取り	３LDK(洋 8・5.2・5.2 / LDK 16)		
交通	安里駅より徒歩14分 県立看護大学前バス停より徒歩3分		
校区	神原小学校まで徒歩9分 神原中学校まで徒歩9分		
設備	システムキッチン	カウンターキッチン	ＩＨクッキングヒーター	食器乾燥機
	浴室乾燥機	洗髪洗面化粧台	温水洗浄便座	トイレ2カ所
ガス衣類乾燥機	ウォークインクローゼット	床下収納	インターネット無料	モニター付きインターホン
オール電化	上水	下水		

国土交通大臣免許　(03)第008007号

ハウスドゥ那覇　株式会社　ハウスドゥ住宅販売

住所：沖縄県那覇市国場1192-1

営業時間：09:00～17:30

定休日：営業時間：平日９時～１７時３０分、土日祝９時～１９時
【定休日：水曜日・年末年始】

TEL：0078 - 60159 - 591780

FAX：098 - 835 - 9882

HP：https://naha-housedo.com/

取引態様：仲介

更新日：2024.05.19