物件番号：374-325

石垣塀や赤瓦、古き良き琉球を思わせる佇まいが目を引く戸建て。閑静な住宅街にあり、子育に適した住環境です♪小中学校へも徒歩圏内！！

【間取り図】

2階

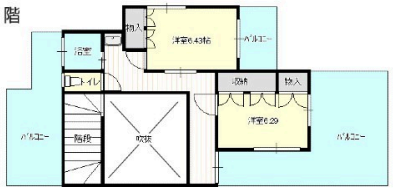

1階

※現況と異なる場合には現況優先となります。

○2階以上 ○即入居可○駐車場あり

■景観条例あり
■自己用住宅立地緩和区域
■内覧可能です！詳細はお気軽にお問い合わせ下さい(^^)/

種別	売一戸建て		
地域	糸満市座波		
価格	6,500万円		
駐車場	2台	駐車場備考	
その他一時金			

所在地	沖縄県糸満市座波 - １９０ -		
築年	1988年1月(築36年)		
引渡し	即時対応	現況	空家
都市計画	市街化調整区域	用途地域	無指定
地目	宅地	土地権利	所有権
建蔽率	60%	容積率	200%
階建て	2階建て	私道負担	無
道路幅員	北西 約4m	接道状況	北東、南東、北西
主要採光面		国土法届出	不要
建物面積	170.87㎡(51.7坪)	土地面積	501.45㎡(151.7坪)
間取り	5 LDK(和 6・6・8 / 洋 6.3・6.4 / LDK 26.23)		
交通	座波バス停より徒歩4分		
校区	兼城小学校 兼城中学校		

設備	システムキッチン	カウンターキッチン	ＩＨクッキングヒーター	食器乾燥機
	浴室乾燥機	洗髪洗面化粧台	温水洗浄便座	トイレ2カ所
ガス衣類乾燥機	ウォークインクローゼット	床下収納	インターネット無料	モニター付きインターホン
オール電化	上水	下水		

沖縄県知事免許(04)第003642号

オーシャン開発(株)

住所：沖縄県那覇市国場671-5 エンゼルハイム寄宮205号

営業時間：09:00～18:00　定休日：日曜・祝祭日

TEL：0078 - 60159 - 277050

FAX：098 - 851 - 7210

HP：-

取引態様：仲介

更新日：2024.05.13