物件番号：404-4215

【価格交渉可能】築浅で室内キレイ！二世帯住宅にオススメ♪もちろん海が見えます！
家具家電付き！内覧は事前に予約をお願い致します☆担当(神崎)：070-3800-5849

【間取り図】

A棟

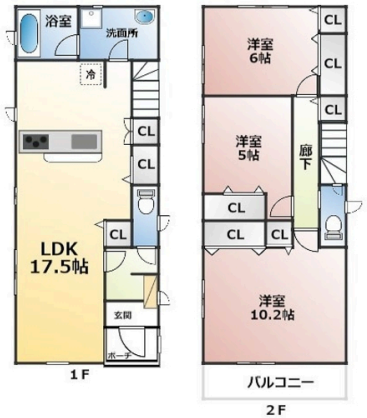

※現況優先

B棟

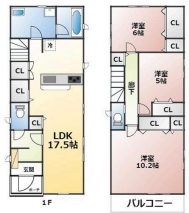

◯2階以上 ◯駐車場あり
◯駐車場2台以上

２棟同時販売です。

〈建物面積詳細〉
・A棟：95.58㎡ / 28.91坪
・B棟：95.58㎡ / 28.91坪

〈土地面積詳細〉
・A棟：115.81㎡ / 35.03坪
・B棟：117.36㎡ / 35.50坪

・景観条例 有

〈設備等〉
宅配ボックス / エアコン / 照明器具付き / 冷蔵庫 / 家具・家電付 / ＴＶモニタ付インターホン / システムキッチン / 食器洗乾燥機 / バス・トイレ別 / 温水洗浄便座 / 洗面台 / 24時間換気システム / 床下収納 / 収納豊富 / 海が近い / 陽当り良好 / 住宅性能保証付

☆詳細はお問合せ下さい☆
託一株式会社 企画営業部
TEL：098-882-2018
担当（神崎）
TEL：070-3800-5849

種別	**売一戸建て**		
地域	**与那原町板良敷**		
価格	**8,950万円**		
駐車場	4台	駐車場備考	
その他一時金			

名称	与那原町板良敷　中古戸建て　〈２棟〉		
所在地	沖縄県与那原町板良敷‐４９５‐１１		
築年	2020年5月(築4年)		
引渡し	応相談	現況	空家
都市計画	市街化区域	用途地域	第一種低層
地目	宅地	土地権利	所有権
建蔽率	50%	容積率	100%
階建て	2階建て	私道負担	無
道路幅員	東 約12m	接道状況	
主要採光面		国土法届出	不要
建物面積	191.16㎡(57.8坪)	土地面積	233.17㎡(70.5坪)
間取り	３LDK(洋 10.2・6・5 / LDK 17.5)		
交通	板良敷バス停より徒歩3分		
校区	与那原東小学校まで徒歩5分 与那原中学校まで徒歩13分		
設備	システムキッチン / カウンターキッチン / ＩＨクッキングヒーター / 食器乾燥機		
	浴室乾燥機 / 洗髪洗面化粧台 / 温水洗浄便座 / トイレ2カ所		
ガス衣類乾燥機	ウォークインクローゼット / 床下収納 / インターネット無料 / モニター付きインターホン		
オール電化	上水 / 下水		

沖縄県知事免許　(04)第003939号
託一(株)　本社
住所：沖縄県那覇市安里361-34
営業時間：08:45～17:45
定休日：土・日曜日・祝日
TEL：0078 - 60159 - 337320
FAX：098 - 882 - 2019
HP：https://takuichi.co.jp/

取引態様：一般
更新日：2024.05.14