物件番号：5313-36

今帰仁 中古住宅出ました。気軽にお問い合わせ下さい。

【間取り図】

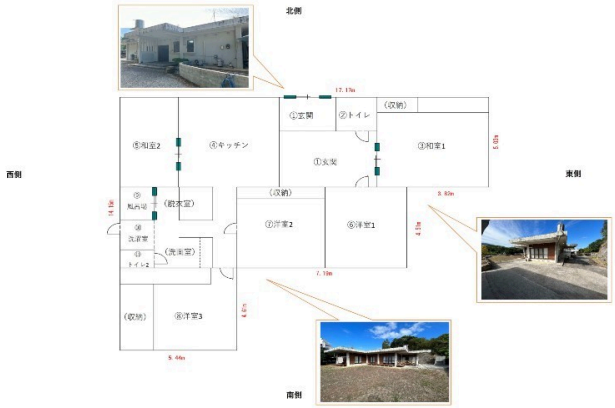

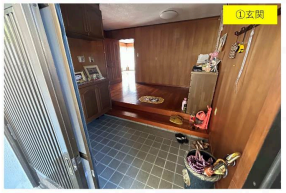

◯駐車場あり

種別	売一戸建て		
地域	今帰仁村仲宗根		
価格	6,500万円		
駐車場	10台	駐車場備考	
その他一時金			

名称	今帰仁村仲宗根中古住宅		
所在地	沖縄県今帰仁村仲宗根‐２‐１４		
築年	1992年10月(築31年)		
引渡し	応相談	現況	居住中
都市計画	都市計画区域外	用途地域	無指定
地目	雑種地	土地権利	所有権
建蔽率	%	容積率	%
階建て	1階建て	私道負担	無
道路幅員		接道状況	
主要採光面		国土法届出	不要
建物面積	155.96㎡(47.2坪)	土地面積	511.18㎡(154.6坪)
間取り	5 DK		
交通	今帰仁村役場前バス停より徒歩4分		
校区	今帰仁小学校 今帰仁中学校		

設備				
	システムキッチン	カウンターキッチン	ＩＨクッキングヒーター	食器乾燥機
	浴室乾燥機	洗髪洗面化粧台	温水洗浄便座	トイレ2カ所
ガス衣類乾燥機	ウォークインクローゼット	床下収納	インターネット無料	モニター付きインターホン
オール電化	上水	下水	浄化槽	プロパンガス

沖縄県知事免許　(01)第005259号

(同)ＫＯＵ

住所：沖縄県名護市仲尾次932-6

営業時間：09:00～17:00

定休日：不定休

TEL：0078 - 60159 - 322508

FAX：0980 - 43 - 7069

HP：https://www.kou-fudousan.com/

取引態様：仲介

更新日：2024.05.17