物件番号：5775-1424

☆確かな品質を追い続けるアーネストワンの分譲住宅☆ご購入後も、安心のサポート体制でお客様に選ばれ続けています！！ご希望の地域や間取り・住宅ローン等、お気軽にお問合せください♪

【間取り図】

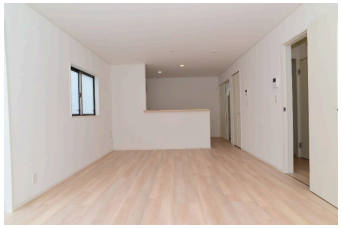

こちらの物件は

IGHD Iida Group Holdings 株式会社アーネストワン

の分譲住宅です。

○2階以上 ○南向き ○二世帯向き
○バリアフリー ○ルーフバルコニー
○庭付き ○外断熱 ○制震/免震構造
○即入居可○駐車場あり
○駐車場2台以上

～飯田ＧＨＤはコロナウィルスの感染予防に努めてお客様へ接客させて頂きます～

住まいのことなら何でも相談できる、地域に根付く「不動産の総合窓口」としてお客様のニーズにお応えします。飯田グループを知り尽くしている当社では、もちろんローン代行手数料や相談料も無料☆マイホーム探しや住宅購入・お買い換え等の無料査定・売却のお手伝いなど、手厚い安心のサポート＆ご提案でお客様をお待ちしております♪

種別	売一戸建て		
地域	沖縄市古謝		
価格	3,580万円		
駐車場	2台	駐車場備考	並列駐車 ※車種による
その他一時金	ご契約時に、お手付金と印紙が必要となります☆ 詳しくは担当まで☆お客様に合わせた資金計画も無料作成しておりますので、お気軽にお問い合わせ下さい☆		

名称	クレイドルガーデン沖縄市古謝第５　全１３棟　６号棟		
所在地	沖縄県沖縄市古謝３‐１６‐３７		
築年	新築 2024年1月(築0年)		
引渡し	即時対応	現況	完成済
都市計画	非線引	用途地域	無指定
地目	畑	土地権利	所有権
建蔽率	70%	容積率	200%
階建て	2階建て	私道負担	無
道路幅員	北 約4m	接道状況	一方
主要採光面	南西	国土法届出	不要
建物面積	95.58㎡(28.9坪)	土地面積	167.58㎡(50.7坪)
間取り	3 LDK(洋 4.5・6.5・9.5 / LDK 18)		
交通	てだこ浦西駅より徒歩230分 泡瀬二区バス停より徒歩3分		
校区	美東小学校まで徒歩15分 沖縄東中学校まで徒歩13分		
設備	システムキッチン	カウンターキッチン	ＩＨクッキングヒーター	食器乾燥機
	浴室乾燥機	洗髪洗面化粧台	温水洗浄便座	トイレ2カ所
ガス衣類乾燥機	ウォークインクローゼット	床下収納	インターネット無料	モニター付きインターホン
オール電化	上水	下水	浄水器	プロパンガス

国土交通大臣免許(03)第008044号

飯田グループ住宅販売：ホームトレードセンター(株)　沖縄中央営業所

住所：沖縄県北谷町上勢頭550-3 喜友名ビル

営業時間：10:00～19:00　定休日：水曜日、年末年始

TEL：0078 - 60159 - 754979

FAX：098 - 926 - 0880

HP：https://sumaiida.com/

取引態様：仲介

更新日：2024.05.23