物件番号：687-294

家賃並の月々73,800円～購入可能　毎月の家賃を資産に変えませんか
『住宅ローンってどうしたらいいの？』『車のローンがあるけど大丈夫？』その不安にハウスマッチングOKINAWAが力になります!!

【間取り図】

3号棟
4LDK
●土地面積／147.38㎡
●建物面積／ 94.77㎡

並列２台駐車可能！

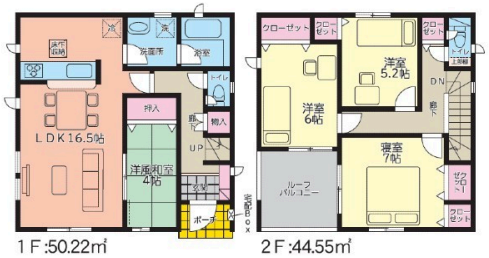

NO IMAGE

◯2階以上 ◯南向き
◯ルーフバルコニー ◯外断熱
◯制震/免震構造 ◯駐車場あり
◯駐車場2台以上

☆住宅性能表示物件!!
☆恩納村海浜公園ナビービーチまで車で３分♪
☆恩納村役場のすぐ裏手!!
☆並列２台駐車可能スペース
☆様々な用途に使える♪広々ルーフバルコニー

【周辺環境】
恩納村役場 ・・・徒歩1分
恩納郵便局 ・・・徒歩2分
ローソン恩納万座毛入口店・・・徒歩2分
沖縄銀行恩納支店・・・徒歩3分
恩納ナビービーチ・・・徒歩11分

☆★ハウスマッチングOKINAWAは那覇市に事務所を構え沖縄本島全域・各離島で賃貸・売買物件を取り扱っております★☆
住まいのご相談から資産運用まで、幅広くお客様のニーズに合わせてご提案させて頂きます！
当社専属ファイナンシャルプランナーによる無料ローン相談等も受付中です♪
どうぞお気軽にご相談下さい！

種別	**売一戸建て**		
地域	**恩納村恩納**		
価格	**3,280万円**		
駐車場	2台	駐車場備考	
その他一時金	◇ご契約時に、お手付金と印紙が必要となります。詳しくは担当者までお問合せ下さい。 ◇資金計画・住宅ローンの相談などお気軽にお問い合わせください!!		

名称	クレイドルガーデン恩納村恩納　第１・３号棟		
所在地	沖縄県恩納村恩納‐２４４４‐１		
築年	新築 2024年1月(築0年)		
引渡し	応相談	現況	完成済
都市計画	都市計画区域外	用途地域	無指定
地目	雑種地	土地権利	所有権
建蔽率		容積率	
階建て	2階建て	私道負担	有
道路幅員	南 約5m	接道状況	一方道路
主要採光面		国土法届出	不要
建物面積	94.77㎡(28.7坪)	土地面積	147.38㎡(44坪)
間取り	4 LDK(和 4 / 洋 7・6・5.2 / LDK 16.5)		
交通	恩納村役場前バス停より徒歩2分		
校区	恩納小学校まで徒歩18分 恩納中学校まで徒歩41分		
設備	システムキッチン / カウンターキッチン / ＩＨクッキングヒーター / 食器乾燥機		
	浴室乾燥機 / 洗髪洗面化粧台 / 温水洗浄便座 / トイレ2カ所		
ガス衣類乾燥機	ウォークインクローゼット / 床下収納 / インターネット無料 / モニター付きインターホン		
オール電化	上水 / 下水 / 浄水器 / プロパンガス		

沖縄県知事免許　(03)第004175号
ハウスマッチングＯＫＩＮＡＷＡ　**(株)アールジェイエステート**
住所：沖縄県那覇市前島3-7-22 アールジェイビル2F
営業時間：09:00～18:00　定休日：不定休
TEL：0078 - 60159 - 499175
FAX：098 - 951 - 3105
HP：https://rj-estate.com/

取引態様：仲介
更新日：2024.05.20