物件番号：698-3022

【１号棟】2LDK+ストレージルーム(5.34帖)+タタミコーナー(3.75帖)・駐車3台可！ハウスドゥ那覇新都心までお気軽にお問い合わせください♪

【間取り図】

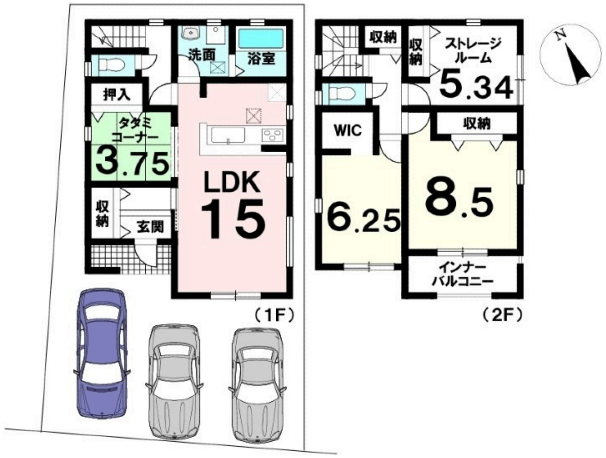

◯2階以上 ◯南向き ◯駐車場あり
◯駐車場2台以上

□2LDK+ストレージルーム(5.34帖)+タタミコーナー(3.75帖)
□駐車3台可(車種による)
・浦添大公園まで徒歩2分(約160m)
・ローソン パイプライン浦伊祖店まで徒歩5分(約370m)
・ドラッグイレブン 伊祖店まで徒歩6分(約450m)
・浦添伊祖郵便局まで徒歩6分(約450m)
・マックスバリュ伊祖店まで徒歩7分(約510m)

★ハウスドゥ那覇新都心店★
ご内見ご希望の方は事前にハウスドゥ那覇新都心店までご連絡ください♪
現地のご案内・物件資料のご請求はお電話でスムーズに行えます。
【フリーダイヤル：0120-706-333】
※当日ご内覧希望の場合は現地到着の【２時間前まで】を目安にお問い合わせ下さい♪（鍵手配、資料作成、移動時間）

◇◆ご購入・ご売却の相談◇◆
～住宅ローンについて や 査定額について～
借入限度額や自分に合った支払い額を知りたい方
お家探しの前に資金計画を立てたい方、住替えをお考えの方
ご売却をご検討されてる方、是非一度ご相談ください。
専門スタッフがわかりやすくご説明いたします♪

◇◆店舗情報◇◆
【住所：沖縄県那覇市天久2-29-18】
【営業時間：平日 09:00～17:30(土日祝 09:00～19:00)】
店舗前に駐車場８台完備・キッズスペース完備
お子様連れのお客様も安心して、物件探しをご相談頂けます。
お飲み物もご準備しておりますので、お気軽にお問い合わせ下さい♪

※不動産会社様からのお問い合わせはこちらまで→098-860-0733

種別	売一戸建て		
地域	浦添市伊祖		
価格	5,480万円		
駐車場	3台	駐車場備考	並列要確認
その他一時金	ご契約時に、手付金と収入印紙代が別途必要となります。詳細は担当にてご説明致します。お客様に合わせた失敗しない資金計画も無料でご相談が可能です。（ライフプランシミュレーション）		

名称	【新築戸建　リーブルガーデン伊祖第２　全６棟】１号棟		
所在地	沖縄県浦添市伊祖１‐２２‐１７		
築年	新築 2024年4月(築0年)		
引渡し	応相談	現況	建築中
都市計画	市街化区域	用途地域	第一種中高層
地目	宅地	土地権利	所有権
建蔽率	60%	容積率	200%
階建て	2階建て	私道負担	無
道路幅員	南西 約6m	接道状況	公道
主要採光面	1面	国土法届出	不要
建物面積	102.68㎡(31.1坪)	土地面積	113.89㎡(34.5坪)
間取り	2 LDK(洋 8.5・6.25 / LDK 15)		
交通	浦添前田駅より徒歩29分 伊祖二丁目バス停より徒歩1分		
校区	浦城小学校まで徒歩4分 仲西中学校まで徒歩13分		
設備	システムキッチン	カウンターキッチン	ＩＨクッキングヒーター	食器乾燥機
	浴室乾燥機	洗髪洗面化粧台	温水洗浄便座	トイレ2カ所
ガス衣類乾燥機	ウォークインクローゼット	床下収納	インターネット無料	モニター付きインターホン
オール電化	上水	下水	浄水器	プロパンガス

国土交通大臣免許　(03)第008007号

ハウスドゥ　　那覇新都心　株式会社　ハウスドゥ住宅販売

住所：沖縄県那覇市天久2-29-18

営業時間：09:00～17:30

定休日：営業時間平日９時～１７時３０分、土日祝９時～１９時
≪定休日：水曜日・年末年始≫

TEL：0078 - 60159 - 181205

FAX：098 - 860 - 0734

HP：https://nahashintoshin-housedo.com/

取引態様：仲介

更新日：2024.05.18