物件番号：729-681

那覇市小禄に売戸建て出ました。高台の為、眺望良好

【間取り図】

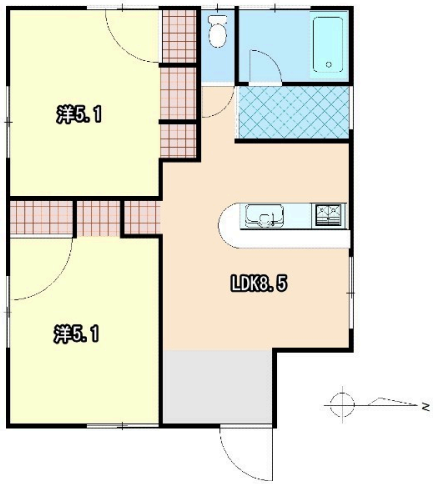

種別	売一戸建て		
地域	那覇市小禄		
価格	1,770万円		
駐車場	無	駐車場備考	
その他一時金			

所在地	沖縄県那覇市小禄‐１６５１‐４		
築年	1968年9月(築55年)		
引渡し	応相談	現況	空家
都市計画	市街化区域	用途地域	第一種低層
地目	宅地	土地権利	所有権
建蔽率	50%	容積率	100%
階建て	1階建て	私道負担	無
道路幅員		接道状況	
主要採光面		国土法届出	不要
建物面積	49.38㎡(14.9坪)	土地面積	133.2㎡(40.3坪)
間取り	２LDK		
交通	宇栄原団地前バス停より徒歩5分		
校区	宇栄原小学校 鏡原中学校		
設備	システムキッチン / カウンターキッチン / ＩＨクッキングヒーター / 食器乾燥機		
	浴室乾燥機 / 洗髪洗面化粧台 / 温水洗浄便座 / トイレ2カ所		
ガス衣類乾燥機	ウォークインクローゼット / 床下収納 / インターネット無料 / モニター付きインターホン		
オール電化	上水	下水	

沖縄県知事免許　(02)第004600号

ＬＩＸＩＬ不動産ショップ　アセットホーム　(同)Ｔ’ｓ　ＬＩＮＥ

住所：沖縄県豊見城市豊見城1131-1 パークサイドアパート１０１

営業時間：09:00～17:00　定休日：土・日・祝

TEL：0078 - 60159 - 708774

FAX：098 - 856 - 6115

HP：http://www.aset-home.com

取引態様：一般

更新日：2024.05.14