物件番号：7953-869

【恩納村 恩納

2号棟】今なら最大80万円の補助金有　恩納村海浜公園ナビービーチまで車で約3分　駐車場並列　お問い合わせはハウスドゥ
うるま赤道へ♪　098-975-9588

【間取り図】

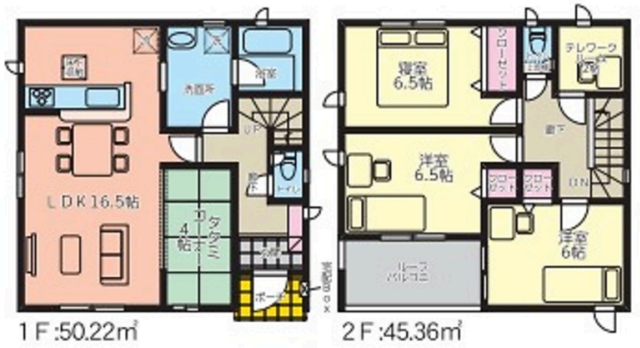

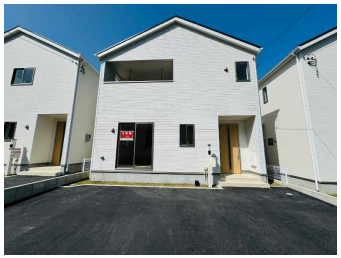

◯2階以上 ◯南向き ◯角地
◯ルーフバルコニー
◯即入居可◯駐車場あり
◯駐車場2台以上

種別	売一戸建て		
地域	恩納村恩納		
価格	2,877万円		
駐車場	3台	駐車場備考	車種により入りきらない場合があります。現地要確認。
その他一時金	ご契約時に契約書へ貼付する収入印紙、手付金（契約申込金）が必要となります。ハウスエージェントがお客様に合わせた資金計画書を無料で作成しております。お気軽にお問い合わせください。		

名称	２号棟クレイドルガーデン恩納村恩納第１		
所在地	沖縄県恩納村恩納 - ２５８ - １		
築年	新築 2024年2月(築0年)		
引渡し	即時対応	現況	完成済
都市計画	都市計画区域外	用途地域	
地目	宅地	土地権利	所有権
建蔽率	60%	容積率	200%
階建て	2階建て	私道負担	有(127.02㎡)
道路幅員	南 約5m	接道状況	一方
主要採光面	南	国土法届出	不要
建物面積	95.58㎡(28.7坪)	土地面積	145.59㎡(44坪)
間取り	4 LDK(和 4 / 洋 6.5・6.5・6 / LDK 16)		
交通	てだこ浦西駅より徒歩497分 恩納村役場前バス停より徒歩1分		
校区	恩納小学校まで徒歩20分 うんな中学校まで徒歩45分		
設備	システムキッチン	カウンターキッチン	ＩＨクッキングヒーター	食器乾燥機
	浴室乾燥機	洗髪洗面化粧台	温水洗浄便座	トイレ2カ所
ガス衣類乾燥機	ウォークインクローゼット	床下収納	インターネット無料	モニター付きインターホン
オール電化	上水	下水	浄水器	プロパンガス

沖縄県知事免許(01)第005404号

ハウスドゥ　うるま赤道　(株)ケイズインフィニティー

住所：沖縄県うるま市赤道174-5 2F

営業時間：09:00～18:00　定休日：水曜日　旧盆　年末年始

TEL：0078 - 60159 - 159953

FAX：098 - 975 - 3587

HP：https://urumaakamichi-housedo.com/

取引態様：仲介

更新日：2024.09.21