物件番号：7953-876

北谷町吉原にLDK18条以上の戸建てでました！！
北谷第二小学校まで徒歩約3分♪北谷中学校まで徒歩約9分♪
お気軽にお問い合わせください♪♪

【間取り図】

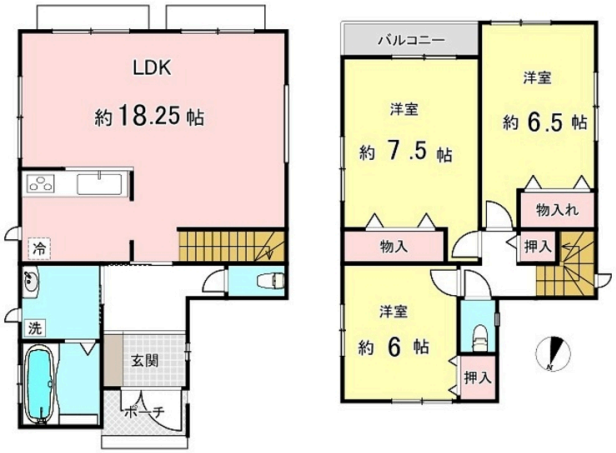

◯2階以上 ◯駐車場あり
◯駐車場2台以上

☆【ご予約で24時まで対応可能です！！沖縄全域案内可能！！マイホームならハウスドゥうるま赤道へ！！ひとつひとつのご相談を私たちにお任せください♪】←ハウスドゥうるま赤道のサポート☆

【お得な情報 ！！

●【完全無料！】地方銀行・ネット銀行の一括事前審査可能！！
（地方銀行）
○琉球銀行 ○沖縄銀行 ○ろうきん ○鹿児島銀行 ○JA ○フラット35 etc.
（ネット銀行）
○auじぶん銀行 ○paypay銀行 ○住信SBIネット銀行 ○イオン銀行 etc.
最短3日で回答いただけます♪
☆★銀行の住宅ローン商品によって、借入金額、借入期間、金利、手数料、住宅ローン保険（団信）内容が異なります。
各銀行さんのお手伝い、お客様に合った銀行のアドバイスを相談致します！

月々のお支払いシミュレーションも無料でお渡ししております(^^♪
また、写真だけでは伝わらないことがたくさんありますので、実際にご覧いただくことをお勧め致します♪

・物件見てそのあとは…？
・何から始めたらいいかわからない。
・諸経費って幾らかかるの？
・銀行に行く時間がない…。
・月々の支払いは○円で収めたい…。
・頭金って必要なの？
・銀行はどこがいいの？
・色々な物件を見てみたい。

当店では、お客様のご希望、ご要望に沿った住宅ローンプラン+物件のご紹介
ご相談、ご案内～夢のマイホームのお引渡しまでお手伝い致します！
ぜひ、お気軽にご相談くださいませ♪

種別	売一戸建て		
地域	北谷町吉原		
価格	3,480万円		
駐車場	2台	駐車場備考	L字型駐車場 車種による
その他一時金	ご契約時に契約書へ貼付する収入印紙、手付金（契約申込金）が必要となります。ハウスエージェントがお客様に合わせた資金計画書を無料で作成しております。お気軽にお問い合わせください。		

名称	北谷町吉原戸建て		
所在地	沖縄県北谷町吉原‐７３５‐３０		
築年	2019年10月(築4年)		
引渡し	応相談	現況	居住中
都市計画	非線引	用途地域	第一種中高層
地目	宅地	土地権利	所有権
建蔽率	60%	容積率	200%
階建て	2階建て	私道負担	無
道路幅員		接道状況	
主要採光面		国土法届出	不要
建物面積	90.66㎡(27.4坪)	土地面積	94.16㎡(28.5坪)
間取り	3 LDK(洋 7.5・6.5・6 / LDK 18.25)		
交通	てだこ浦西駅より徒歩165分 高宮城アパート前バス停より徒歩3分		
校区	北谷第二小学校まで徒歩3分 北谷中学校まで徒歩9分		
設備	システムキッチン / カウンターキッチン / ＩＨクッキングヒーター / 食器乾燥機		
	浴室乾燥機 / 洗髪洗面化粧台 / 温水洗浄便座 / トイレ2カ所		
ガス衣類乾燥機	ウォークインクローゼット / 床下収納 / インターネット無料 / モニター付きインターホン		
オール電化	上水	下水	

沖縄県知事免許(01)第005404号
ハウスドゥ　うるま赤道　(株)ケイズインフィニティー
住所：沖縄県うるま市赤道174-5 2F
営業時間：09:00～18:00　定休日：水曜日　旧盆　年末年始
TEL：0078 - 60159 - 159953
FAX：098 - 975 - 3587
HP：https://urumaakamichi-housedo.com/

取引態様：一般
更新日：2024.09.21