物件番号：8019-278

全③棟 C号棟【年中無休　　24時まで内覧可　　送迎可　　】子育て世帯応援！ゆっくり内覧を楽しんでほしい。事前予約で子守担当スタッフ同行可能　　レッツ、エンジョイ内覧

【間取り図】

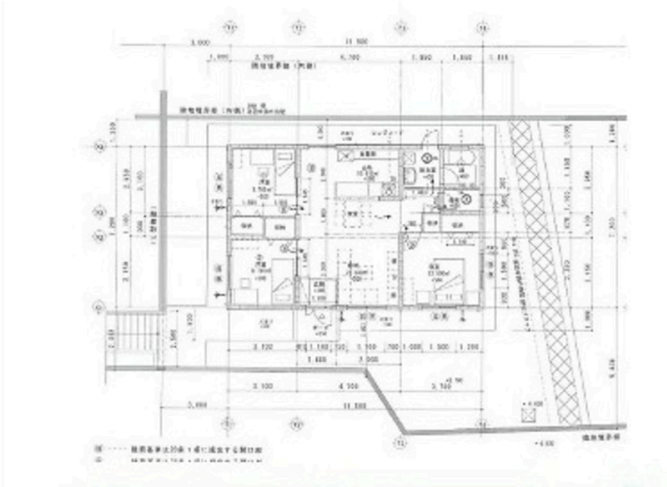

◯庭付き ◯外人住宅 ◯駐車場あり
◯駐車場2台以上

仲介専門の当社だからこそ、物件のメリット～デメリットまで、親切丁寧にご説明いたします。
無理なセールスは一切いたしません。
お客様に合った、ご満足いただける物件をご案内いたします。
こちらの物件以外にも、多数の物件を取り扱っております。
是非、ご連絡をお待ちしております！

※御内覧予約でQUOカード500円分プレゼントの詳細について物件ご案内時にアンケートのご記入及び、LINE友達追加が条件となります。

種別	売一戸建て		
地域	南城市玉城玉城		
価格	5,780万円		
駐車場	6台	駐車場備考	
その他一時金	費用に関しては、担当者までお問い合わせください。		

名称	南城市玉城字玉城　C号棟　全③棟 C号棟【年中無休　　２４時まで内覧可　　送迎可　　】		
所在地	沖縄県南城市玉城玉城－１６２－５		
築年	新築 2023年4月(築1年)		
引渡し	応相談	現況	建築中
都市計画	非線引	用途地域	無指定
地目	畑	土地権利	所有権
建蔽率	70%	容積率	200%
階建て	1階建て	私道負担	無
道路幅員	西 約5m	接道状況	一方
主要採光面		国土法届出	不要
建物面積	82.8㎡(25坪)	土地面積	541㎡(163.7坪)
間取り	３LDK(洋 7.6・6・6 / LDK 19)		
交通	首里駅より徒歩169分 玉城バス停より徒歩3分		
校区	玉城小学校まで徒歩30分 玉城中学校まで徒歩30分		
設備	システムキッチン	カウンターキッチン	ＩＨクッキングヒーター	食器乾燥機
	浴室乾燥機	洗髪洗面化粧台	温水洗浄便座	トイレ2カ所
ガス衣類乾燥機	ウォークインクローゼット	床下収納	インターネット無料	モニター付きインターホン
オール電化	上水	下水	プロパンガス	

沖縄県知事免許(01)第005410号

ＬＩＸＩＬ不動産ショップ　Ｎｉｃｅ不動産　本店

住所：沖縄県浦添市前田641-1

営業時間：09:00～18:00

定休日：年中無休　※事前予約で物件案内は２４時まで可能です

TEL：0078 - 60159 - 668185

FAX：098 - 877 - 0011

HP：https://www.nice-fudousan.com/

取引態様：仲介

更新日：2024.05.28