物件番号：827-840

＼TV-CM絶賛放映中　／のホカマハウジングでは【約100万円！キャッシュバックキャンペーン　♂　♀　】をご用意しております　対象物件・続々!!詳細はお気軽にお問合せ下さい♪♪

【間取り図】

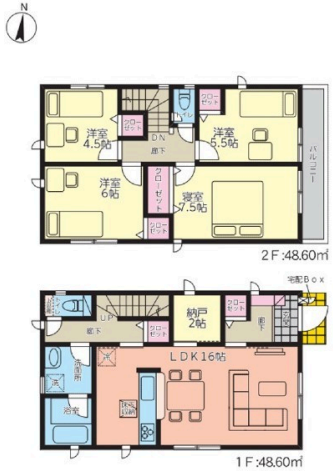

◯2階以上 ◯南向き ◯駐車場あり
◯駐車場2台以上

【お電話・メール・各種お問合せ】にて内覧受付・資料請求が可能です。

只今、＼ホカマ限定のキャッシュバックキャンペーン実施中　／

どのくらいお得になるかは是非ご確認下さいね♪

～*

創業26周年
不動産・住宅リフォームショールーム3店舗
【那覇一日橋店・北谷店・コザ店】展開中

～*

種別	売一戸建て		
地域	うるま市喜屋武		
価格	3,280万円		
駐車場	2台	駐車場備考	並列駐車・可
その他一時金	消費税込みの価格です。		

名称	豊富な専門知識・数々の取引実績を基にホカマハウジングがしっかりサポートいたします！】無理な催促は一切致しません！④		
所在地	沖縄県うるま市喜屋武 - １３８ -		
築年	新築 2023年12月(築0年)		
引渡し	応相談	現況	完成済
都市計画	非線引	用途地域	第一種低層
地目	宅地	土地権利	所有権
建蔽率	50%	容積率	100%
階建て	2階建て	私道負担	無
道路幅員	北東 約4.9m	接道状況	一方
主要採光面	南	国土法届出	不要
建物面積	95.5㎡(28.9坪)	土地面積	110.97㎡(33.6坪)
間取り	4 LDK(洋 4.5・5.5・6・7.5 / LDK 16)		
交通	てだこ浦西駅より徒歩275分 具志川中央公民館前バス停より徒歩3分		
校区	兼原小学校まで徒歩9分 具志川中学校まで徒歩17分		
設備	システムキッチン	カウンターキッチン	ＩＨクッキングヒーター	食器乾燥機
	浴室乾燥機	洗髪洗面化粧台	温水洗浄便座	トイレ2カ所
ガス衣類乾燥機	ウォークインクローゼット	床下収納	インターネット無料	モニター付きインターホン
オール電化	上水	下水	浄水器	プロパンガス

沖縄県知事免許(02)第004657号

ＬＩＸＩＬ不動産ショップ　ホカマハウジング

住所：沖縄県北谷町上勢頭667-1

営業時間：09:00～17:00

定休日：日曜日・祝
※事前予約で日・祝もご案内いたします。（お盆・GW・１２／３０－１／３は、お休みです）

TEL：0078 - 60159 - 826157

FAX：098 - 923 - 1552

HP：https://www.hokamahousing.com/

取引態様：仲介

更新日：2024.05.09