物件番号：841-203

【ハッピーニューライフキャンペーン】只今弊社で契約していただくと仲介手数料の消費税とお好きな家具家電、30万円分を弊社が負担致します。お気軽にご連絡ください。

【間取り図】

4ＬＤＫ

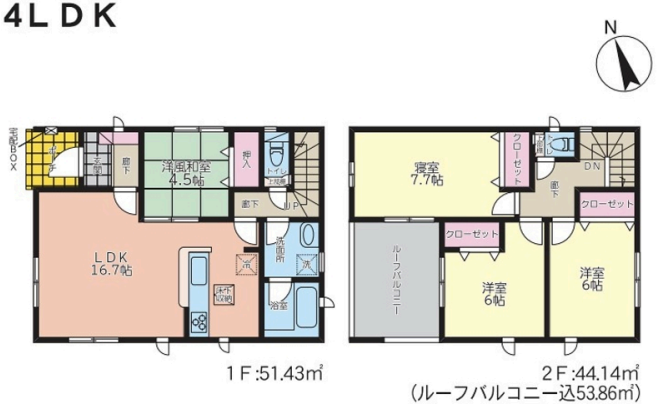

◯2階以上 ◯ルーフバルコニー
◯即入居可◯駐車場あり
◯駐車場2台以上

種別	**売一戸建て**		
地域	**糸満市山城**		
価格	**2,480万円**		
駐車場	3台	駐車場備考	並列駐車(車種による)
その他一時金			

所在地	沖縄県糸満市山城 - ７８ -		
築年	新築 2024年6月(築0年)		
引渡し	即時対応	現況	完成済
都市計画	市街化区域	用途地域	無指定
地目	宅地	土地権利	所有権
建蔽率	60%	容積率	200%
階建て	2階建て	私道負担	無
道路幅員	西 約5.9m	接道状況	
主要採光面	西	国土法届出	不要
建物面積	95.57㎡(28.9坪)	土地面積	140㎡(42.4坪)
間取り	4 LDK(和 4.5 / 洋 6・6・7.7 / LDK 16.7)		
交通	山城入口バス停より徒歩11分		
校区	喜屋武小学校まで徒歩25分 三和中学校まで徒歩27分		

設備	システムキッチン	カウンターキッチン	ＩＨクッキングヒーター	食器乾燥機
	浴室乾燥機	洗髪洗面化粧台	温水洗浄便座	トイレ2カ所
ガス衣類乾燥機	ウォークインクローゼット	床下収納	インターネット無料	モニター付きインターホン
オール電化	上水	下水	浄化槽	浄水器

沖縄県知事免許　(02)第004751号

合同会社Ｔｏｍａ’ｓ　Ｒｅｓｏｒｔ

住所：沖縄県宜野湾市新城2-17-8　101

営業時間：09:30～18:30　　定休日：日・祝祭日・年末年始・旧盆

TEL：0078 - 60159 - 998815

FAX：098 - 987 - 6602

HP：http://tomas-resort.com/

取引態様：仲介

更新日：2024.09.24