物件番号：8877-448

＼＼★★4月完成予定！納戸あり★★／／月々10.3万円！那覇の不動産屋さんは住宅ローンに強い！住宅ローンにご不安がある方は一度ご相談ください！

【間取り図】

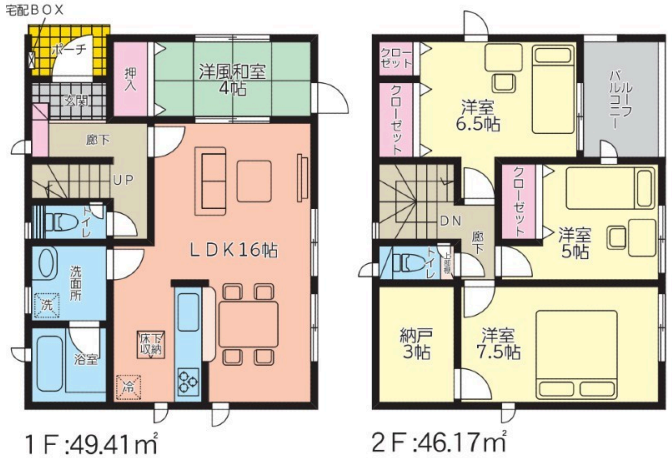

◯2階以上 ◯南向き
◯ルーフバルコニー ◯制震/免震構造
◯駐車場あり ◯駐車場2台以上

飲食店やコンビニ等も近く便利♪3帖の納戸はお洋服や日用品など収納♪学区は泡瀬小学校（徒歩22分）沖縄東中学校（徒歩5分）ローソン美里工業高校前店まで徒歩6分

種別	売一戸建て		
地域	沖縄市泡瀬		
価格	3,480万円		
駐車場	2台	駐車場備考	縦列駐車2台可能
その他一時金	ローン無料相談会実施中！		

名称	クレイドルガーデン沖縄市泡瀬第４　１号棟		
所在地	沖縄県沖縄市泡瀬６－７－２８		
築年	新築 2024年4月(築0年)		
引渡し	応相談	現況	建築中
都市計画	非線引	用途地域	第一種低層
地目	宅地	土地権利	所有権
建蔽率	50%	容積率	100%
階建て	2階建て	私道負担	無
道路幅員	北東 約5m	接道状況	一方
主要採光面	一面	国土法届出	不要
建物面積	95.58㎡(28.9坪)	土地面積	114.15㎡(34.5坪)
間取り	4 LDK(和 4 / 洋 5・6.5・7.5 / LDK 16)		
交通	潮見橋バス停より徒歩1分		
校区	美東小学校 沖縄東中学校		

設備	システムキッチン	カウンターキッチン	ＩＨクッキングヒーター	食器乾燥機
	浴室乾燥機	洗髪洗面化粧台	温水洗浄便座	トイレ2カ所
ガス衣類乾燥機	ウォークインクローゼット	床下収納	インターネット無料	モニター付きインターホン
オール電化	上水	下水	プロパンガス	

国土交通大臣免許(01)第010183号

那覇の不動産屋さん

住所：沖縄県那覇市上之屋1-10-3 エレガンスコーポフェリーチェ205

営業時間：10:00～19:00　定休日：水曜日

TEL：0078 - 60159 - 282451

FAX：098 - 860 - 0534

HP：https://www.nahafu.com/

取引態様：仲介

更新日：2024.05.20