物件番号：8877-449

＼＼★★4月完成予定！収納充実★★／／月々10.3万円！那覇の不動産屋さんは住宅ローンに強い！住宅ローンにご不安がある方は一度ご相談ください！

【間取り図】

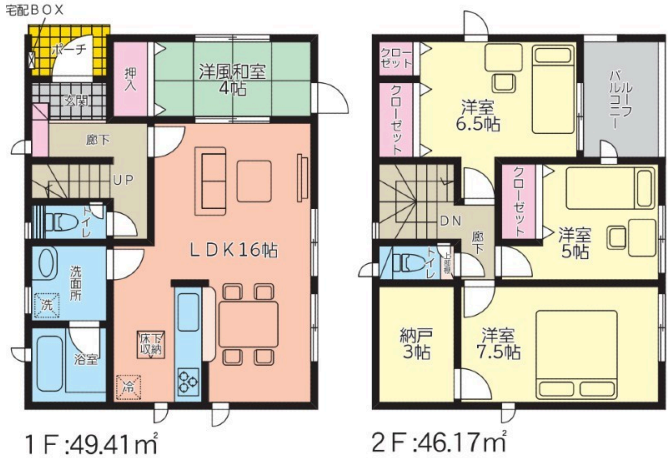

◯2階以上 ◯南向き
◯ルーフバルコニー ◯制震/免震構造
◯駐車場あり ◯駐車場2台以上

建築会社が母体の当店では、物件のご購入からリノベーション、またお引渡後の定期点検や住宅メンテナンスもワンストップでご提供していますので、ラクラク安心！
末長くお付き合いでお願いいたします！

また、お家のご購入と同時に、35年間で500万円以上軽減できるライフプランもご提案していますのでご期待ください！

【物件の詳細】
＊海沿い！飲食店やコンビニ等も近く便利です♪
＊リビングのお子様を見守れる対面キッチン！
＊4帖の浴室乾燥室はちょうどよいお広さです♪
＊和室は来客時の他、お昼寝にも気持ち良いです♪
＊洋室は使い勝手の良い広さが3部屋！
＊3帖の納戸はお洗濯や日用品などなんでも収納♪
＊雨天時も安心の浴室乾燥機付き！
＊学区は泡瀬小学校（徒歩22分）沖縄東中学校（徒歩5分）

【周辺情報】
＊ローソン美里工業高校前店まで徒歩6分
＊マックスバリュ泡瀬店まで車で2分

当店では、お客さまからの情報を基に、より最適な住宅ローン、金融機関のご提案をさせていただきます。

また、無料最短10分事前審査により借り入れの可否、最大借入可能額を知っていただき、それを基にお客様に合った物件選びを全力でさせていただきます。

ご契約にまつわるご不安（住宅ローン、手付金等）のあるお客さまも、那覇の不動産屋さんに、ぜひご相談いただければと思います。

お客様からのご相談を、エージェント一同、心よりお待ちしております。

種別	売一戸建て		
地域	沖縄市泡瀬		
価格	3,480万円		
駐車場	2台	駐車場備考	縦列駐車2台可能
その他一時金	ローン無料相談会実施中！		

名称	クレイドルガーデン沖縄市泡瀬第４　２号棟		
所在地	沖縄県沖縄市泡瀬６－７－２８		
築年	新築 2024年4月(築0年)		
引渡し	応相談	現況	建築中
都市計画	非線引	用途地域	第一種低層
地目	宅地	土地権利	所有権
建蔽率	50%	容積率	100%
階建て	2階建て	私道負担	無
道路幅員	北東 約5m	接道状況	一方
主要採光面	一面	国土法届出	不要
建物面積	95.58㎡(28.9坪)	土地面積	112.66㎡(34.5坪)
間取り	4 LDK(和 4 / 洋 5・6.5・7.5 / LDK 16)		
交通	潮見橋バス停より徒歩1分		
校区	美東小学校 沖縄東中学校		

設備	システムキッチン	カウンターキッチン	ＩＨクッキングヒーター	食器乾燥機
	浴室乾燥機	洗髪洗面化粧台	温水洗浄便座	トイレ2カ所
ガス衣類乾燥機	ウォークインクローゼット	床下収納	インターネット無料	モニター付きインターホン
オール電化	上水	下水	プロパンガス	

国土交通大臣免許(01)第010183号
那覇の不動産屋さん
住所：沖縄県那覇市上之屋1-10-3 エレガンスコーポフェリーチェ205
営業時間：10:00～19:00　定休日：水曜日
TEL：0078 - 60159 - 282451
FAX：098 - 860 - 0534
HP：https://www.nahafu.com/

取引態様：仲介
更新日：2024.05.20