物件番号：8877-517

＼＼生活便利な新築♪月々7.7万円／／那覇の不動産屋さんは住宅ローンに強い！住宅ローンにご不安がある方は一度ご相談ください！

【間取り図】

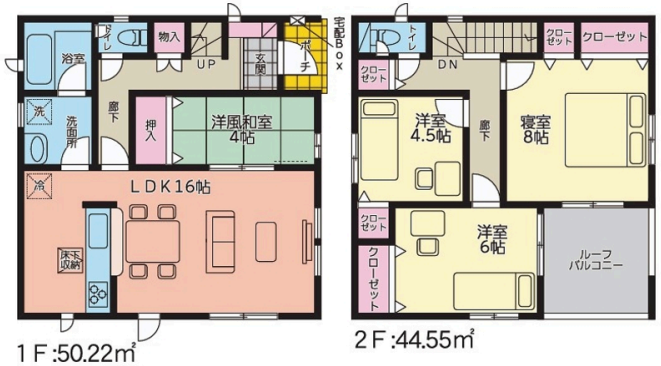

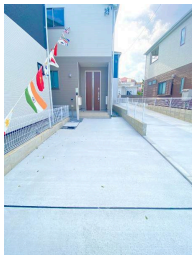

○2階以上 ○南向き
○ルーフバルコニー ○制震/免震構造
○駐車場あり ○駐車場2台以上

建築会社が母体の当店では、物件のご購入からリノベーション、またお引渡後の定期点検や住宅メンテナンスもワンストップでご提供していますので、ラクラク安心！
末長いお付き合いでお願いいたします！

また、お家のご購入と同時に、35年間で500万円以上軽減できるライフプランもご提案していますのでご期待ください！

【物件の詳細】
＊小中学校やスーパー近くで生活便利エリア♪
＊16帖のリビングを見渡せる対面システムキッチン！
＊洋風和室は赤ちゃんのお昼寝タイムや来客用にも◎
＊1階2階に扉下収納が設置されていて便利♪
＊浴室には雨天時に大活躍の浴室乾燥機あり
＊主寝室はゆったり8帖！ファミリーにぴったり♪
＊すべてのお部屋に収納スペース完備！
＊モニターインターフォンがあり防犯対策もばっちり！
＊リビング、バルコニー共に南向きで明るいお家です♪
＊学区は兼原小学校（徒歩5分）具志川中学校（徒歩16分）

【周辺情報】
＊ファミリーマート具志川仲嶺店まで徒歩3分
＊タウンプラザかねひで志林川店まで車で4分

当店では、お客さまからの情報を基に、より最適な住宅ローン、金融機関のご提案をさせていただきます。

また、無料最短10分事前審査により借り入れの可否、最大借入可能額を知っていただき、それを基にお客様に合った物件選びを全力でさせていただきます。

ご契約にまつわるご不安（住宅ローン、手付金等）のあるお客さまも、那覇の不動産屋さんに、ぜひご相談いただければと思います。

お客様からのご相談を、エージェント一同、心よりお待ちしております。

種別	売一戸建て		
地域	うるま市喜屋武		
価格	2,880万円		
駐車場	2台	駐車場備考	縦列駐車2台可能
その他一時金	ローン無料相談会実施中！		

名称	クレイドルガーデンうるま市喜屋武第２　３号棟		
所在地	沖縄県うるま市喜屋武 - １３８ -		
築年	新築 2023年12月(築0年)		
引渡し	応相談	現況	完成済
都市計画	非線引	用途地域	第一種低層
地目	宅地	土地権利	所有権
建蔽率	50%	容積率	100%
階建て	2階建て	私道負担	無
道路幅員	北東 約4.9m	接道状況	北東
主要採光面	南	国土法届出	不要
建物面積	94.77㎡(28.7坪)	土地面積	132.97㎡(40.2坪)
間取り	4 LDK(和 4 / 洋 4.5・6・8 / LDK 16)		
交通	具志川中央公民館前バス停より徒歩3分		
校区	兼原小学校 具志川中学校		
設備	システムキッチン	カウンターキッチン	ＩＨクッキングヒーター	食器乾燥機
	浴室乾燥機	洗髪洗面化粧台	温水洗浄便座	トイレ2カ所
ガス衣類乾燥機	ウォークインクローゼット	床下収納	インターネット無料	モニター付きインターホン
オール電化	上水	下水	プロパンガス	

国土交通大臣免許(01)第010183号

那覇の不動産屋さん

住所：沖縄県那覇市上之屋1-10-3 エレガンスコーポフェリーチェ205

営業時間：10:00～19:00　定休日：水曜日

TEL：0078 - 60159 - 282451

FAX：098 - 860 - 0534

HP：https://www.nahafu.com/

取引態様：仲介

更新日：2024.05.20