物件番号：8877-572

＼＼家賃収入15万円！実質月々99,500円／／那覇空港から車で6分！敷地広々84坪越え！

【間取り図】

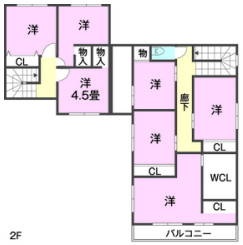

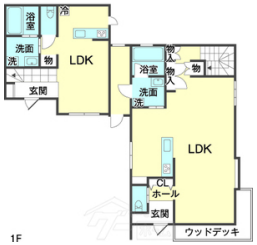

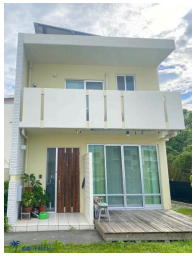

◯2階以上 ◯駐車場あり
◯駐車場2台以上

月15万円で賃貸中！居住部分と賃貸部分は同敷地に隣接。詳しくはお問い合わせください♪学区はさつき小学校（徒歩11分）小禄中学校（徒歩13分）ローソン那覇宇栄原三丁目店（徒歩4分）

種別	売一戸建て		
地域	那覇市宇栄原		
価格	9,300万円		
駐車場	2台	駐車場備考	駐車可能
その他一時金	詳しくは担当者までお問い合わせください♪		

名称	那覇市宇栄原　中古戸建　家賃収入		
所在地	沖縄県那覇市宇栄原３‐２０‐２８		
築年	2013年10月(築10年)		
引渡し	応相談	現況	賃貸中
都市計画	市街化区域	用途地域	第一種中高層
地目	宅地	土地権利	所有権
建蔽率	60%	容積率	200%
階建て	2階建て	私道負担	有(84㎡)
道路幅員	北	接道状況	
主要採光面		国土法届出	不要
建物面積	189.8㎡(57.4坪)	土地面積	279.05㎡(84.4坪)
間取り	7 LDK		
交通	宇栄原三丁目バス停より徒歩3分		
校区	さつき小学校 小禄中学校		

設備	システムキッチン	カウンターキッチン	ＩＨクッキングヒーター	食器乾燥機
	浴室乾燥機	洗髪洗面化粧台	温水洗浄便座	トイレ2カ所
ガス衣類乾燥機	ウォークインクローゼット	床下収納	インターネット無料	モニター付きインターホン
オール電化	上水	下水	浄水器	

国土交通大臣免許(01)第010183号

那覇の不動産屋さん

住所：沖縄県那覇市上之屋1-10-3 エレガンスコーポフェリーチェ205

営業時間：10:00～19:00　定休日：水曜日

TEL：0078 - 60159 - 282451

FAX：098 - 860 - 0534

HP：https://www.nahafu.com/

取引態様：専任

更新日：2024.05.20