物件番号：888-912

★広々お庭の2階建て住宅★土地面積114.63坪ある敷地でゆとりある生活をしてみませんか。
田場小学校まで徒歩8分なので、登下校も安心ですね！

【間取り図】

NO IMAGE

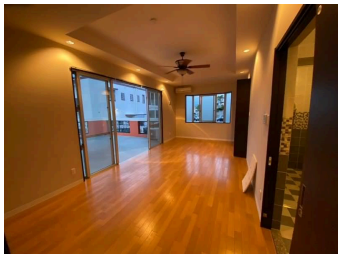

○庭付き ○外人住宅 ○駐車場あり
○駐車場2台以上

現在、売主様居住中の為、内覧される際は事前にご連絡くださいませ。

ウェブサイトに掲載されている情報以外に、気になる点、質問等ございましたら気軽にマカナハウスへお電話ください！
担当スタッフが、丁寧にご案内いたします！
本物件以外にも、マイホームを探す上で、困っている事、分からないこと、不安な事等、是非ご相談ください。解決に向けてお手伝いさせていただきます

種別	**売一戸建て**		
地域	**うるま市田場**		
価格	**6,500万円**		
駐車場	4台	駐車場備考	
その他一時金			

所在地	沖縄県うるま市田場‐９８９‐１		
築年	2014年5月(築10年)		
引渡し	応相談	現況	居住中
都市計画	非線引	用途地域	未指定
地目	宅地	土地権利	所有権
建蔽率	60%	容積率	200%
階建て		私道負担	無
道路幅員		接道状況	
主要採光面		国土法届出	不要
建物面積	171.62㎡(51.9坪)	土地面積	378.97㎡(114.6坪)
間取り	4LDK		
交通	沖縄高等特別支援学校前バス停より徒歩2分		
校区	田場小学校 具志川東中学校		

設備				
	システムキッチン	カウンターキッチン	ＩＨクッキングヒーター	食器乾燥機
	浴室乾燥機	洗髪洗面化粧台	温水洗浄便座	トイレ2カ所
ガス衣類乾燥機	ウォークインクローゼット	床下収納	インターネット無料	モニター付きインターホン
オール電化	上水	下水	プロパンガス	

国土交通大臣免許　(01)第010143号

株式会社Ｍａｋａｎａ Ｈｏｕｓｅ本店

住所：沖縄県北谷町北谷2丁目12-6 北谷ビル301

営業時間：10:00～18:00　　定休日：土・日・祝

TEL：0078 - 60159 - 561195

FAX：098 - 936 - 5255

HP：http://www.makana-house.com/

取引態様：仲介

更新日：2024.05.13