物件番号：901-1255

【キャッシュバックor家具家電プレゼント】グラファーレ沖縄市泡瀬_1号棟★新築３LDK木造★駐車場2台★サービスルーム2帖♪WICやSC、収納充実♪南向き日当り◎LIXIL不動産ショップKODACHI

【間取り図】

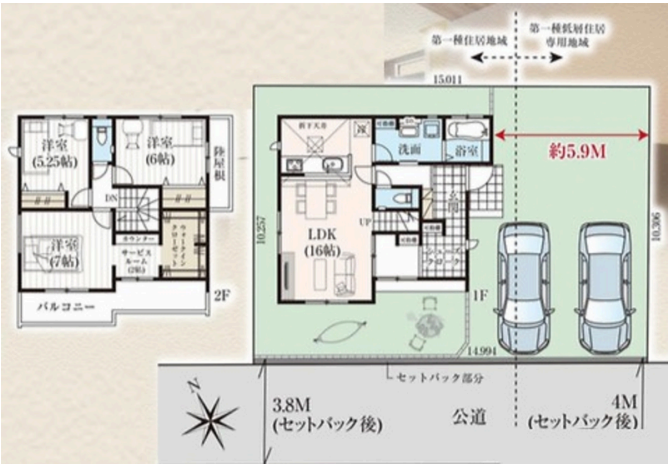

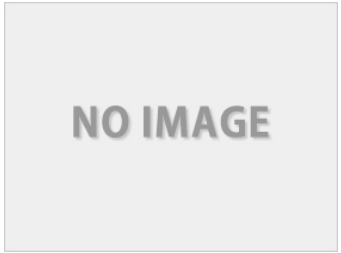

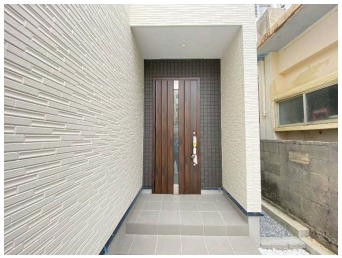

◯2階以上 ◯南向き ◯庭付き
◯制震/免震構造 ◯駐車場あり
◯駐車場2台以上

【周辺施設】
■ローソン美里工業高校前店まで徒歩約3分
■イオンタウン泡瀬まで徒歩約8分
■イオンドラッグ泡瀬店まで徒歩約7分
■業務スーパー泡瀬店まで徒歩約10分
■あわせモールまで徒歩約13分
■泡瀬公園まで徒歩約2分

「このまま家賃を払い続けるのはもったいない！」
不動産購入をご検討されていましたらぜひお気軽にご相談ください。
ローンでご不安なことも全てお任せください。
フラット35から、鹿児島銀行・沖縄銀行・琉球銀行・ＪＡなど、
お客様にあった金融機関へスタッフがお取次ぎしながら全力でサポートさせていただきます。
＼LIXIL不動産ショップ 株式会社木立 那覇店へお気軽にお問い合わせくださいませ／

種別	売一戸建て		
地域	沖縄市泡瀬		
価格	3,890万円		
駐車場	2台	駐車場備考	
その他一時金	【契約時】契約書貼付用の収入印紙+手付金 【決済・引渡時】司法書士手数料+固定資産税日割り+火災保険+仲介手数料 【ローン利用の場合】ローン保証料/ローン事務手数料/ローン金契約の印紙税		

名称	グラファーレ沖縄市泡瀬２期＿１号棟		
所在地	沖縄県沖縄市泡瀬５‐２０‐２１		
築年	2023年8月(築0年)		
引渡し	応相談	現況	完成済
都市計画	非線引	用途地域	第一種住居
地目	宅地	土地権利	所有権
建蔽率	60%	容積率	200%
階建て	2階建て	私道負担	無
道路幅員	南 約3.75m	接道状況	
主要採光面	南	国土法届出	不要
建物面積	99.36㎡(30.1坪)	土地面積	154.24㎡(46.7坪)
間取り	３LDK(洋７・６・5.25 / LDK 16)		
交通	美里工業高校前バス停より徒歩1分		
校区	泡瀬小学校まで徒歩17分 沖縄東中学校まで徒歩8分		
設備	システムキッチン / カウンターキッチン / ＩＨクッキングヒーター / 食器乾燥機		
	浴室乾燥機 / 洗髪洗面化粧台 / 温水洗浄便座 / トイレ2カ所		
ガス衣類乾燥機	ウォークインクローゼット / 床下収納 / インターネット無料 / モニター付きインターホン		
オール電化	上水 / 下水 / プロパンガス		

沖縄県知事免許　(2)第004852号

ＬＩＸＩＬ不動産ショップ　木立(コダチ)

住所：沖縄県那覇市金城5-16-5 ステーション101B-102

営業時間：09:00～18:00

定休日：祝日
※事前予約があれば営業時間外、定休日でもご相談可能です。お気軽にご連絡くださいませ♪

TEL：0078 - 60159 - 422981

FAX：098 - 995 - 8001

HP：https://kodachi-house.jp/

取引態様：仲介

更新日：2024.05.18