物件番号：9405-222

◆価格変更なりました★5周年記念キャンペーン中★和と洋を合わせた物件が出ました！！門をくぐると日本庭園を感じるお庭が広がり、玄関を開けると洋館の様な内装☆一室はまるで旅館の様なお部屋になっております♪

【間取り図】

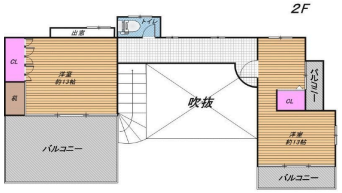

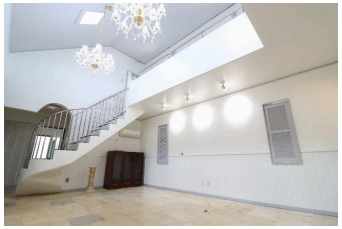

◯2階以上 ◯庭付き
◯即入居可◯駐車場あり
◯駐車場2台以上

※見上に登ると、明は美しい眺望が、夜は夜景な星の明かりが見渡せます☆

・所在地
・八重瀬町立高嶺小学校まで徒歩24分(約1974m)
・八重瀬町立具志頭中学校まで徒歩23分(約1841m)
・ローソン 糸満高嶺南店まで徒歩10分(約806m)
・昌光病院まで徒歩14分(約1103m)
・ファミリーマート糸満大度店まで徒歩24分(約1935m)
・道の駅 八重瀬まで徒歩24分(約1935m)
・ローソン 八重瀬長毛店まで徒歩3分(約240m)
・ザ・サザンシックス ストアまで徒歩10分(約820m)

〜ご入居までの流れ〜

①ご相談：お電話のご希望条件を、ぜひお気軽に担当エージェントへお申し付けください。

②現金決済・住宅ローン事前審査：お現金にお方お要な資金を明確にし、審査な現金計画性をすることで、無理のない資金的なビジョンを描くことができます。

③物件紹介、現地内覧：いよいよ物件ツアーへ出かけます！実際に物件をご内覧いただき、ご家族の色んな面のイメージを決断をいただきます。

④申し込み：気に入った物件が見つかりましたら、購入申込書を発注書へお届けします。売主様と条件交渉、契約内容の調整を行います。

⑤契約・重要事項の説明：引き渡しあトラブルが無いよう、事前に物件や契約の内容をしっかりご確認いただきます。重要契約が完了しましたら、住宅ローンや火災保険等のお申込みまで責任にてご案内いたします。

⑥現代金支払・鍵の引き渡し：待ちに待ったお引渡しです！その後のアフターサポートもぜひハウスドゥへお任せください。

◇リフォーム工事や引越し業務の手配、住宅ローン（地銀・ネットバンク）受付等、サポート体制も万全です。

〜購入相談会日時随時中〜
■予型日
■ご予約は今が前にたった先もい時を知りたいか
お家探しお助に深安計
最をなでもいた、信頼よりお考えの方
明日で知りたい方…
一度ご相談くださいの、弊代スタッフがのりやすくご説明します！

■ご要望を知いて各当初に相談してください！
キッズスペース・店舗前に駐車場付物件！
お子様連れのお家時今おとりて、物件探しをご相談頂けます！

■小型様にご要望に応じた物件をまとめてご案内する物件ツアーも開催しております。

ハウスドゥ 南風原のHPから「サイトページ登録」して頂くと会々更新されル、HPでは一般公開されていない新着物件もいち早くご覧いただけますhttps://haebaru-housedo.com/

種別	**売一戸建て**		
地域	**八重瀬町長毛**		
価格	**5,980万円**		
駐車場	4台	駐車場備考	※車種要確認
その他一時金	◆ご契約時に手付金と収入印紙代が別途必要となります。専属のファイナンシャルプランナー＆上級相続支援コンサルタント提携♪その他、決済時に係る費用・手数料等お気軽にお問い合わせください。		

名称	★価格変更なりました★八重瀬町字長毛　中古戸建　キャッシュバック＆オプションサービスのキャンペーン実地中♪♪どの不動産会社よりもお得に！！（≧▽≦）★ご内覧お待ちしております★		
所在地	沖縄県八重瀬町長毛		
築年	1985年3月(築39年)		
引渡し	即時対応	現況	空家
都市計画	非線引	用途地域	
地目	宅地	土地権利	所有権
建蔽率	%	容積率	%
階建て	2階建て	私道負担	無
道路幅員	南東 約4m	接道状況	あり
主要採光面	-	国土法届出	不要
建物面積	162.46㎡(49.1坪)	土地面積	579.09㎡(175.2坪)
間取り	5 LDK(和 8.0 / 洋 13.0・13.0・12.0・8.0 / LDK 33.0)		
交通	公民館前バス停より徒歩3分		
校区	具志頭小学校まで徒歩24分 具志頭中学校まで徒歩23分		

設備	システムキッチン	カウンターキッチン	ＩＨクッキングヒーター	食器乾燥機
	浴室乾燥機	洗髪洗面化粧台	温水洗浄便座	トイレ2カ所
ガス衣類乾燥機	ウォークインクローゼット	床下収納	インターネット無料	モニター付きインターホン
オール電化	上水	下水	浄化槽	プロパンガス

国土交通大臣免許　(02)第009251号

ハウスドゥ南風原　(株)Ｒ－ＪＡＰＡＮ

住所：沖縄県南風原町津嘉山1345-2

営業時間：10:00〜19:00　　定休日：毎週水曜日・年末年始

TEL：0078 - 60159 - 784310

FAX：098 - 940 - 6566

HP：https://haebaru-housedo.com/

取引態様：専属専任

更新日：2024.05.09