価格変更しました【3号棟】お問い合わせは今が狙い目！☆全棟インナーバルコニー採用！閑静な住宅街に立地しております♪沖縄県内の不動産はハウスドゥ南風原へまるごとおまかせ！！どうぞお気軽にお問合せください

【間取り図】

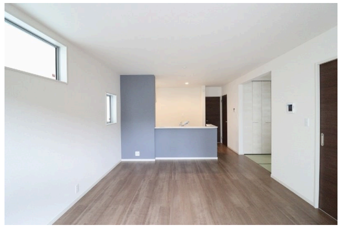

◯2階以上 ◯ルーフバルコニー
◯駐車場あり ◯駐車場2台以上

◇周辺環境◇
・知念小学校まで徒歩28分(約2230m)
・南城市立知念中学校まで徒歩30分(約2340m)
・守礼カントリークラブまで徒歩11分(約820m)
・あざまサンサンビーチまで徒歩15分(約1160m)
・伊集スーパーまで徒歩24分(約1900m)
・斎場御嶽まで徒歩32分(約2540m)
・ＪＡおきなわ知念支店まで徒歩28分(約2220m)
・知念岬公園まで徒歩30分(約2340m)
・ファミリーマート 佐敷東店まで徒歩41分(約3220m)
・カフェくるくままで徒歩47分(約3710m)

～ご入居までの流れ～

①ご相談：お客様のご希望条件を、ぜひお気軽に担当エージェントへお申し付けください。

②資金計画・住宅ローン事前審査：お客様に応じた必要な資金を明確にし、綿密な資金計画を立てることで、無理のない具体的なビジョンを描くことができます。

③物件選び、現地内覧：いよいよ物件ツアーの始まりです！実際に物件をご内覧いただき、ご家族の住んだ後のイメージをお持ちいただきます。

④お申し込み：気に入った物件が見つかりましたら、購入申込書を売主様へお届けします。売主様と条件交渉、契約内容の調整を行います。

⑤契約・重要事項の説明：引き渡し後トラブルが無いよう、事前に物件や契約の内容をしっかりご確認いただきます。無事契約が完了しましたら、住宅ローンや火災保険等のお申込みまで弊社にてご案内いたします。

⑥残代金支払い・鍵の引き渡し：待ちに待ったお引越しです！その後のアフターサポートもぜひハウスドゥへお任せくださいませ。

◇リフォーム工事や引越し業者の手配、住宅ローン（地銀・ネットバンク）受付等、サポート体制も万全です。

＼購入相談会同時開催中／
◆住宅ローン
借入限度額や自分に合った支払い額を知りたい方
お家探しの前に資金計
画を立てたい方、住替えをお考えの方
他社で断られた方…
一度ご相談ください。専門スタッフがわかりやすくご説明します！

◆ご家族お揃いでお気軽にお越しください♪
キッズスペース・店舗前に駐車場4台完備♪
お子様連れのお客様も安心して、物件探しをご相談頂けます♪

◆お客様のご要望に応じた物件をまとめてご案内する物件ツアーも開催しております。

種別	売一戸建て		
地域	南城市知念知名		
価格	2,580万円		
駐車場	有	駐車場備考	※車種要確認
その他一時金	◆ご契約時に手付金と収入印紙代が別途必要となります。専属のファイナンシャルプランナー＆上級相続支援コンサルタント提携♪その他、決済時に係る費用・手数料等お気軽にお問い合わせください。		

名称	南城市知念字知名【全３棟／３号棟】　新築戸建　キャッシュバック＆オプションサービスのキャンペーン実地中♪♪どの不動産会社よりもお得に！！（≧▽≦）★ご内覧お待ちしております★		
所在地	沖縄県南城市知念知名 - ９４ -		
築年			
引渡し	応相談	現況	建築中
都市計画	非線引	用途地域	無指定
地目	宅地	土地権利	所有権
建蔽率	70%	容積率	200%
階建て	2階建て	私道負担	無
道路幅員	- 約5m	接道状況	あり
主要採光面	-	国土法届出	不要
建物面積	96.89㎡(29.3坪)	土地面積	127.94㎡(38.7坪)
間取り	4 LDK(和 3.0 / 洋 7.0・6.5・5.2 / LDK 16.0)		
交通	知名バス停より徒歩1分		
校区	知念小学校まで徒歩24分 知念中学校まで徒歩23分		

設備	システムキッチン	カウンターキッチン	ＩＨクッキングヒーター	食器乾燥機
	浴室乾燥機	洗髪洗面化粧台	温水洗浄便座	トイレ2カ所
ガス衣類乾燥機	ウォークインクローゼット	床下収納	インターネット無料	モニター付きインターホン
オール電化	上水	下水	プロパンガス	

国土交通大臣免許　(02)第009251号
ハウスドゥ南風原　(株)Ｒ－ＪＡＰＡＮ
住所：沖縄県南風原町津嘉山1345-2
営業時間：10:00～19:00　　定休日：毎週水曜日・年末年始
TEL：0078 - 60159 - 784310
FAX：098 - 940 - 6566
HP：https://haebaru-housedo.com/

取引態様：仲介
更新日：2024.09.28