

当社ホームトレードセンターは日本一位の住宅供給数を誇る「飯田グループホールディングス」直営の販売窓口です。auじぶん銀行などの提携ローンやFP無料相談もご提案 当社だからこそ提供できる特典を徹底還元

【間取り図】

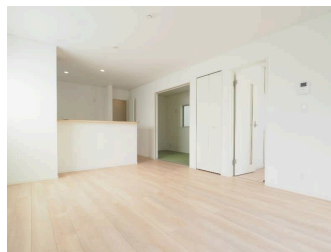

こちらの物件は



の分譲住宅です。



2階以上 南向き 二世帯向き
 バリアフリー 外断熱
 制震/免震構造 駐車場あり
 駐車場2台以上

住まいのことなら何でも相談できる、地域に根付く「不動産の総合窓口」としてお客様のニーズにお応えします。
 飯田グループを知り尽くしている当社では、もちろんローン代行手数料や相談料も無料 マイホーム探しや住宅購入・お買い換え等の無料査定・売却のお手伝いなど、手厚い安心のサポート & ご提案でお客様をお待ちしております



| | | | |
|--------|---|-------|---|
| 種別 | 売一戸建て | | |
| 地域 | うるま市石川 | | |
| 価格 | 3,280万円 | | |
| 駐車場 | 3台 | 駐車場備考 | 駐車可能数につきましては車種によるため、設計図書や現地と一緒に確認しましょう！ |
| その他一時金 | ご契約の際には『お手付金』と『印紙』が必要です。物件価格によってお手付金の必要額が変わります！『まとまった現金を用意できるか不安だな』等、心配だな...と思うことは、なんでもご相談ください！ | | |

| | | | | |
|---------|--------------------------------------|-----------|----------------|--------------|
| 名称 | クレイドルガーデンうるま市石川第4 全4棟 2号棟 | | | |
| 所在地 | 沖縄県うるま市石川 2 2 3 2 2 | | | |
| 築年 | 新築 2024年8月(築0年) | | | |
| 引渡し | 応相談 | 現況 | 建築中 | |
| 都市計画 | 非線引 | 用途地域 | 無指定 | |
| 地目 | 宅地 | 土地権利 | 所有権 | |
| 建蔽率 | 50% | 容積率 | 100% | |
| 階建て | 2階建て | 私道負担 | 無 | |
| 道路幅員 | 東 約5.3m | 接道状況 | 一方 | |
| 主要採光面 | 南 | 国土法届出 | 不要 | |
| 建物面積 | 95.58㎡(28.2坪) | 土地面積 | 161.01㎡(48.7坪) | |
| 間取り | 4LDK(和 4.5 / 洋 8.5・6.5・6.5 / LDK 19) | | | |
| 交通 | てだこ浦西駅より徒歩342分 石川入口バス停より徒歩6分 | | | |
| 校区 | 城前小学校まで徒歩17分 石川中学校まで徒歩17分 | | | |
| 設備 | システムキッチン | カウンターキッチン | IHクッキングヒーター | 食器乾燥機 |
| | 浴室乾燥機 | 洗面化粧台 | 温水洗浄便座 | トイレ2カ所 |
| ガス衣類乾燥機 | ウォークインクローゼット | 床下収納 | インターネット無料 | モニター付きインターホン |
| オール電化 | 上水 | 下水 | 浄水器 | プロパンガス |

国土交通大臣免許 (03)第008044号

飯田グループ住宅販売：ホームトレードセンター(株)名護営業所

住所：沖縄県名護市宮里6-2-9 親川店舗1階

営業時間：10:00 ~ 19:00

定休日：水曜日、年末年始

TEL：0078 - 60159 - 999007

FAX：0980 - 43 - 7989

HP：https://sumaiida.com/

取引態様：仲介

更新日：2024.06.21

