物件番号：9702-1089

【飯田グループ専門窓口】お得な情報満載★提携金利でお得に購入★分譲住宅日本一！初めてのお問い合わせのお客様もお気軽にお問合せください♪

【間取り図】

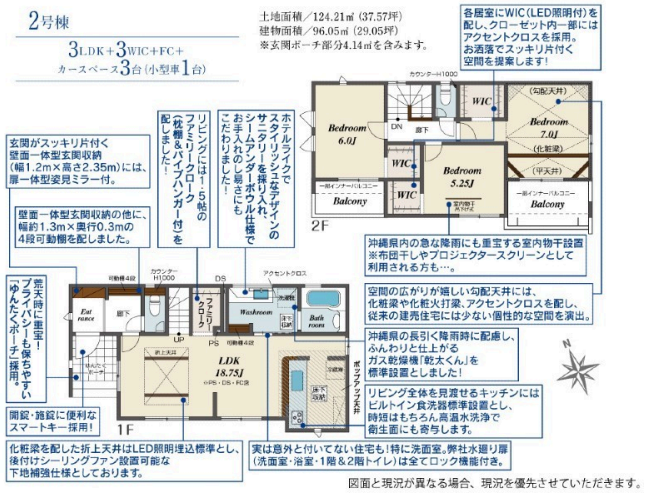

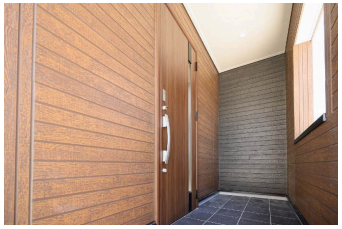

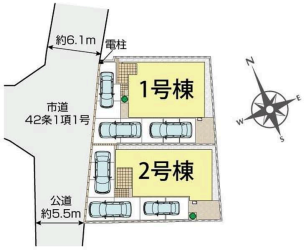

○2階以上 ○駐車場あり
○駐車場2台以上

【IGHDホームトレードセンター提携住宅ローン金利0.284%～】当社は全国展開の飯田グループ唯一の販売専門会社です！安心・お得・情報量を求める不動産探しはホームトレードセンターへお任せください！住まいのことなら何でも相談できる、飯田グループを知り尽くしている当社ではローン代行手数料や相談料も無料☆お買い換え等の無料査定・売却のお手伝いなど手厚い安心のサポート＆ご提案でお客様をお待ちしております♪

種別	売一戸建て		
地域	うるま市石川		
価格	3,799万円		
駐車場	3台	駐車場備考	※小型車1台
その他一時金			

名称	ブルーミングガーデン　うるま市石川２丁目　全２棟　２号棟		
所在地	沖縄県うるま市石川２‐３５８‐４		
築年	新築 2024年10月(築0年)		
引渡し	応相談	現況	建築中
都市計画	非線引	用途地域	第一種住居
地目	宅地	土地権利	所有権
建蔽率	60%	容積率	200%
階建て	2階建て	私道負担	無
道路幅員		接道状況	
主要採光面		国土法届出	不要
建物面積	96.05㎡(29.1坪)	土地面積	124.21㎡(37.6坪)
間取り	3 LDK(洋 6・5.2・7 / LDK 18.7)		
交通	石川ＩＣ（バス）バス停より徒歩17分		
校区	城前小学校まで徒歩6分 石川中学校まで徒歩10分		
設備	システムキッチン / カウンターキッチン / ＩＨクッキングヒーター / 食器乾燥機		
	浴室乾燥機 / 洗髪洗面化粧台 / 温水洗浄便座 / トイレ2カ所		
ガス衣類乾燥機	ウォークインクローゼット / 床下収納 / インターネット無料 / モニター付きインターホン		
オール電化	上水 / 下水 / プロパンガス		

国土交通大臣免許　(03)第008044号

飯田グループ住宅販売：ホームトレードセンター(株)名護営業所

住所：沖縄県名護市宮里6-2-9 親川店舗1階

営業時間：10:00～19:00　定休日：水曜日、年末年始

TEL：0078 - 60159 - 999007

FAX：0980 - 43 - 7989

HP：https://sumaiida.com/

取引態様：仲介

更新日：2024.09.20