物件番号：10395-23

サンエー食品館隣接、駐車場2台（並列）、ペット2匹可】住宅街の中にある子育て環境良好！
お問い合わせ下さい。

【間取り図】

※現況と相違がある場合は現況優先

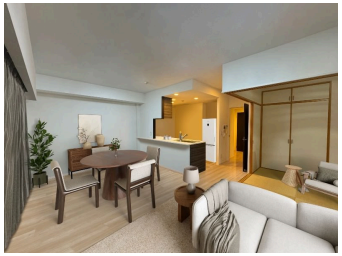

◯2階以上 ◯南向き ◯フローリング
◯和室あり ◯ペット可◯駐車場あり
◯駐車場2台以上

ペット条件：小動物二匹迄
小動物使用細則要確認
●内覧はご予約が必要となります。
●24ｈごみ出し可

種別	売マンション		
地域	宜野湾市我如古		
価格	4,098万円		
管理費	5,200円	修繕積立金	5,200円
駐車場	2台 / 7,000円	駐車場備考	並列駐車

名称	レーヴ宜野湾クレール		
所在地	沖縄県宜野湾市我如古１－４３－２３		
築年	2017年10月(築6年)		
引渡し	応相談	所在階数	5階 / 13階建
用途地域	第一種中高層	権利	所有権
構造	鉄筋(RC造)	管理組合	有
管理形態	全部委託	管理会社	株式会社沖縄合人社
専有面積	73.58㎡(22.3坪)	バルコニー	16.2㎡(4.9坪)
間取り	３LDK(和 4.5 / 洋 7・5.2 / LDK 15.2)		
交通	てだこ浦西駅より徒歩48分 第一佐真下バス停より徒歩3分		
校区	志真志小学校まで徒歩8分 嘉数中学校まで徒歩10分		
設備	システムキッチン / 対面式キッチン / カウンターキッチン / 洗髪洗面化粧台		
	ガス衣類乾燥機 / エアコン / 床下収納 / インターネット無料		
オートロック	防犯カメラ / 24時間セキュリティ / モニター付きインターホン / 宅配ボックス		
エレベーター	オール電化 / 室内洗濯機置き場 / 収納スペース / 収納		

沖縄県知事免許(01)第005379号

０２１(ゼロツーワン)不動産

住所：沖縄県那覇市曙3-4-13

営業時間：09:00～17:00　　定休日：日曜日他

TEL：0078 - 60159 - 922270

FAX：098 - 943 - 4773

HP：https://www.zto021zto.com/

取引態様：仲介

更新日：2024.05.05